

PIANTA PIANO PRIMO

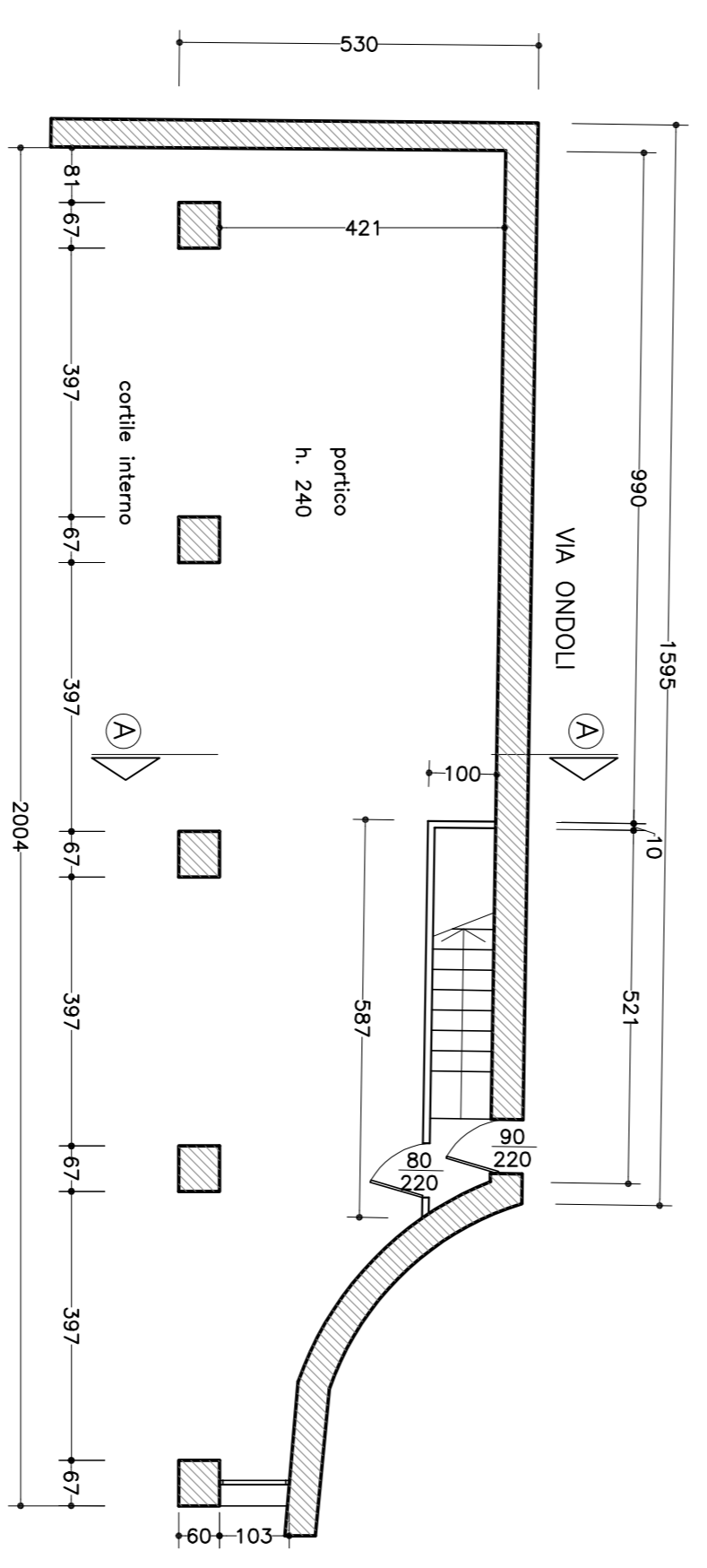

PIANTA PIANO TERRA

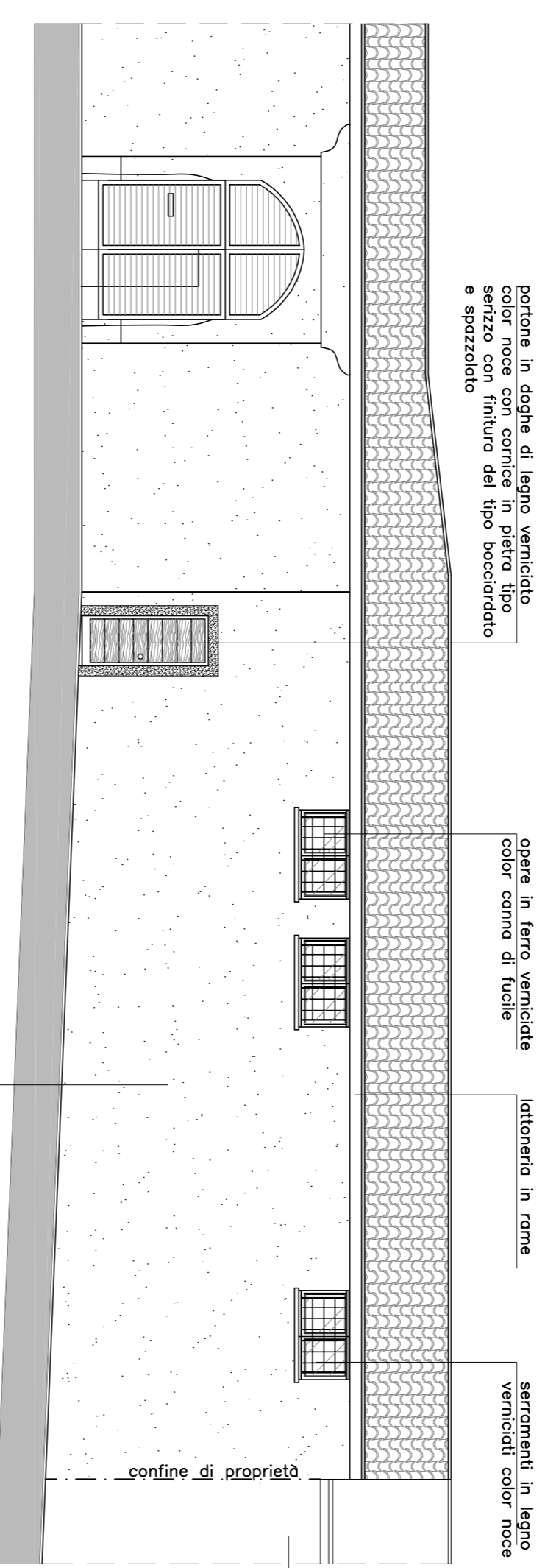

PROSPETTO OVEST
(Via Ondoli)

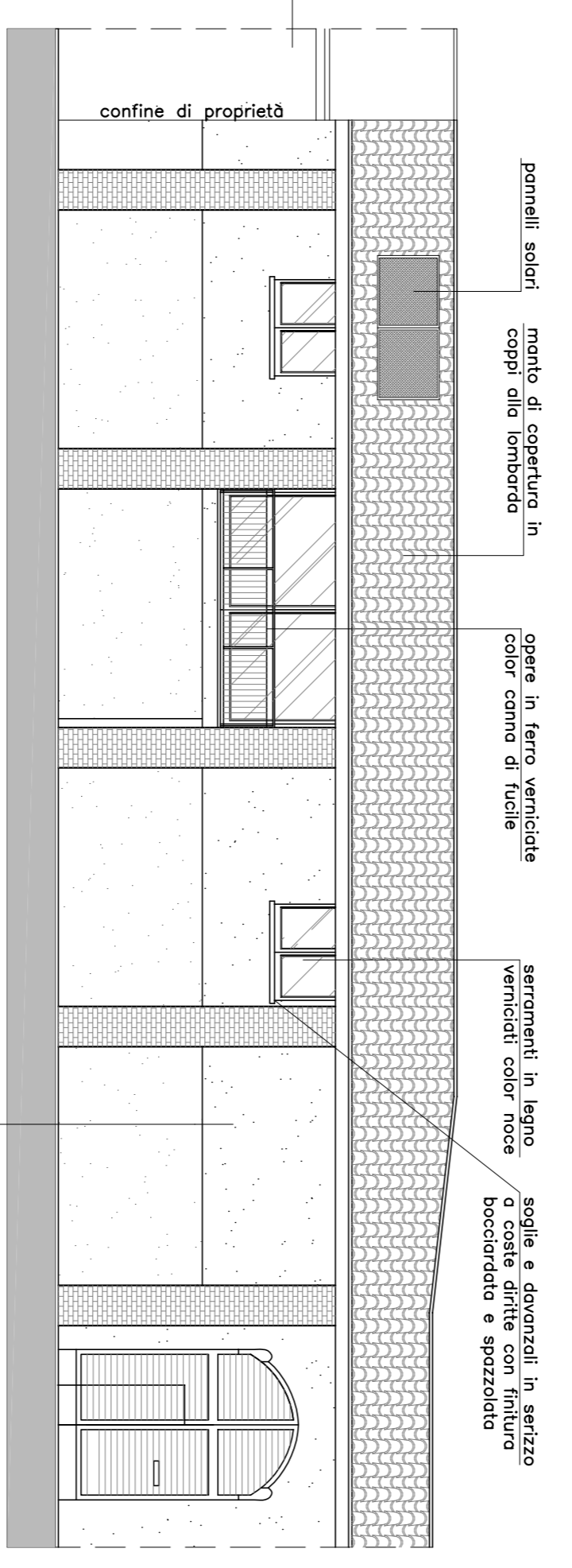

PROSPETTO EST
(cortile interno)

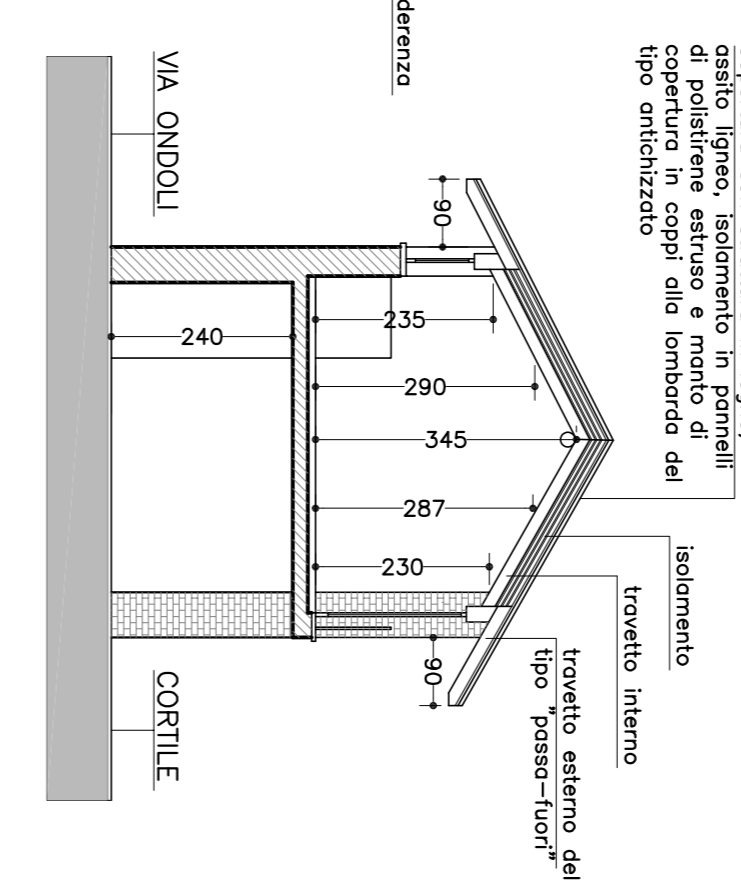

SEZIONE A - A

| VERIFICA RAPPORTO AEROLLUMINANTE | | | | | | | |
|----------------------------------|-----------|---------------|----------------|----------------|----------------|--|--|
| LOCALE | SUP. (MQ) | 1/8 SUP. (MQ) | SUP. ILL. (MQ) | F.A.L. (MQ>MQ) | F.A.L. (MQ>MQ) | | |
| COTT./PNA. SOGGIORNO | 26,15 | 3,27 | 5,20 | 5,20 > 3,27 | | | |
| CAMERA 1 | 14,20 | 1,78 | 2,64 | 2,64 > 1,78 | | | |
| BAGNO 1 | 7,18 | 0,98 | 1,44 | 1,44 > 0,98 | | | |
| CAMERA 2 | 12,32 | 1,54 | 1,76 | 1,54 > 1,76 | | | |
| BAGNO 2 | 4,32 | 0,54 | 1,10 | 1,10 > 0,54 | | | |

COMUNE DI ANGERA (VA)
 Proprietà:
 Dott. Arch. Giorgio Comerio
 Via A. Piazzi n. 3
 21021 - ANGERA (VA)
 Tel. fax 0331 980084
 C.F. 01608750368
 P.IVA 0360702368
 C.A.A. 0360702368
 C.A.A. 0360702368
 C.A.A. 0360702368
 n. 1319

Committente:
 SOBBIA PLODA
 Via Angera (VA)
 Via Ondoli n. 5

Opere:
 PROGETTO URBANO
 Ristrutturazione e ristrutturazione e
 ristrutturazione parziale di
 fabbricato esistente
 Via Ondoli n. 5
 Tip. map. 2700 - sub.
 501 - 502

Descrizione:
 PROGETTO
 Pianta - prospetti - sezione

Data: maggio 2020
 Agg.
 Scale: 1:100
 Tavole: 2