

PIANTA PIANO TERRA

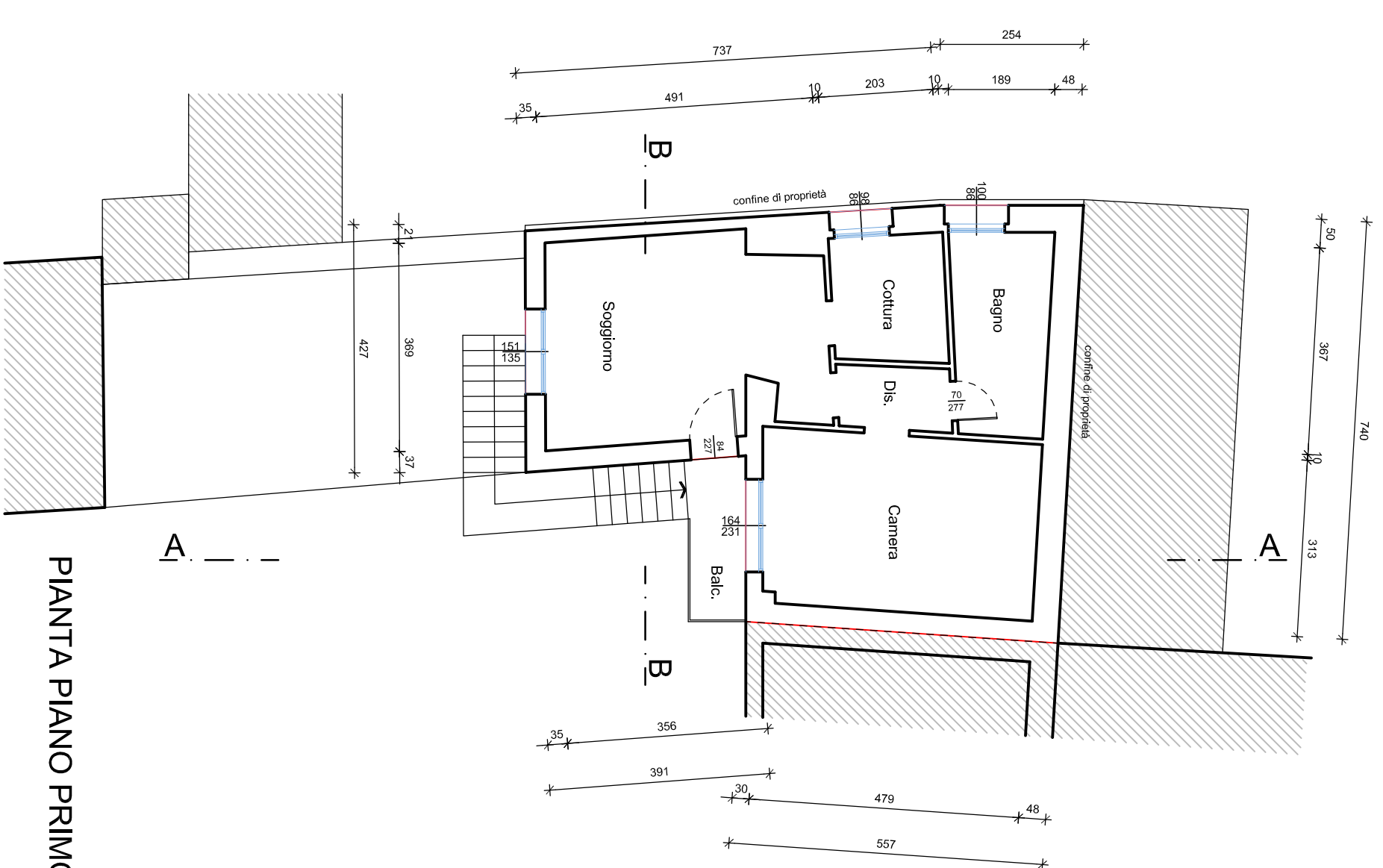

PIANTA PIANO PRIMO

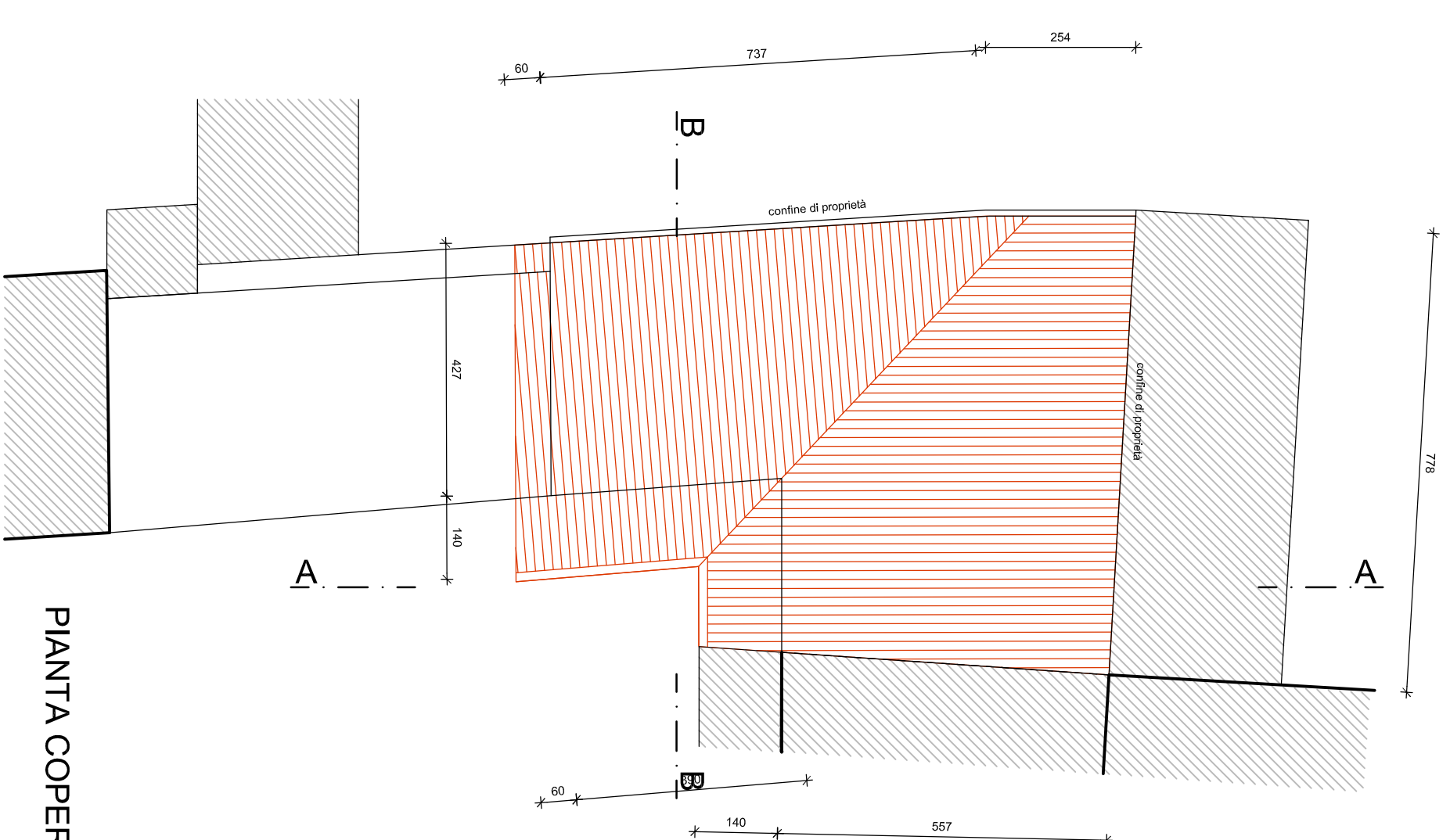

PIANTA COPERTURA

LOCALI	MQ.	MQ. FIN.	RAI
P.1.			
CANTINA 1	12,01	1,78	
CANTINA 2	17,79		
CENTRALE T.	8,83		
BAGNO	3,82		
SOGGIORNO	17,24	2,04	> 1,18
COTTURA	4,50	0,82	> 1,18
DIS.	2,25		
CAMERA	15,18	3,76	> 1,18
BAGNO	6,12	0,88	> 1,18
BALCOINE	3,00		

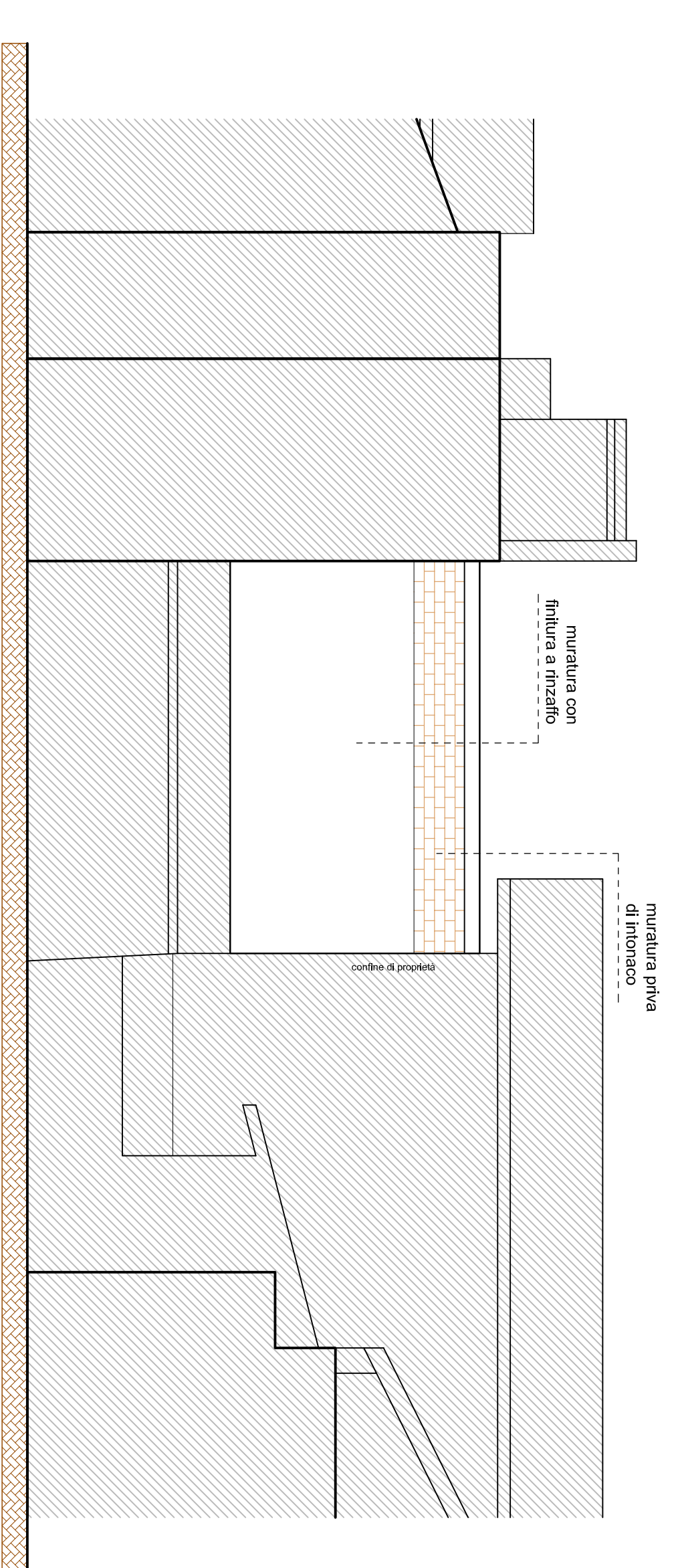

PROSPETTO SUD

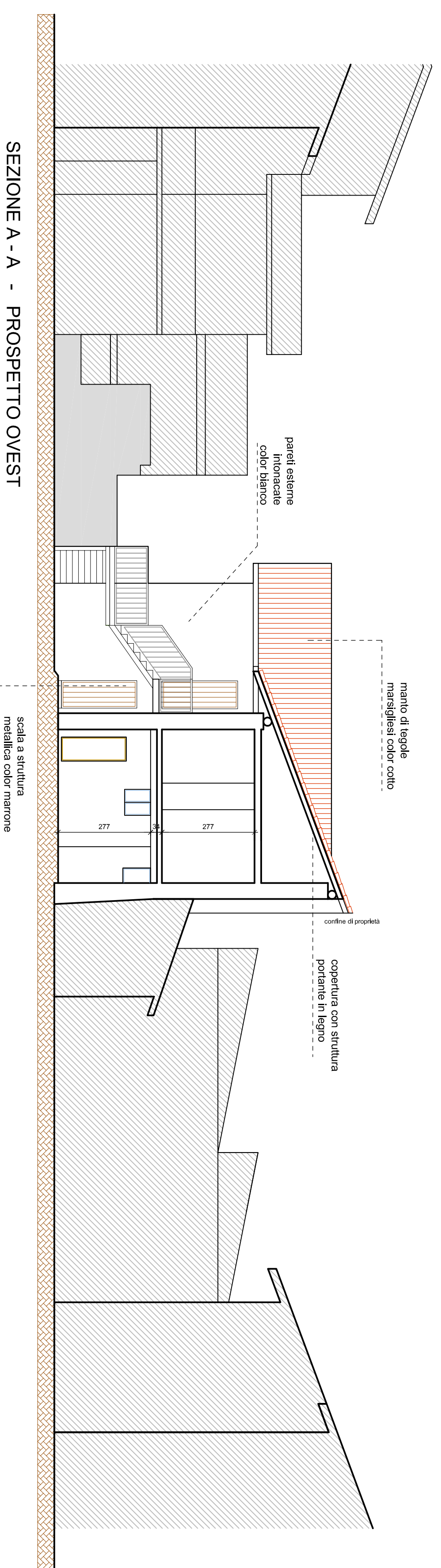

SEZIONE A - A - PROSPETTO OVEST

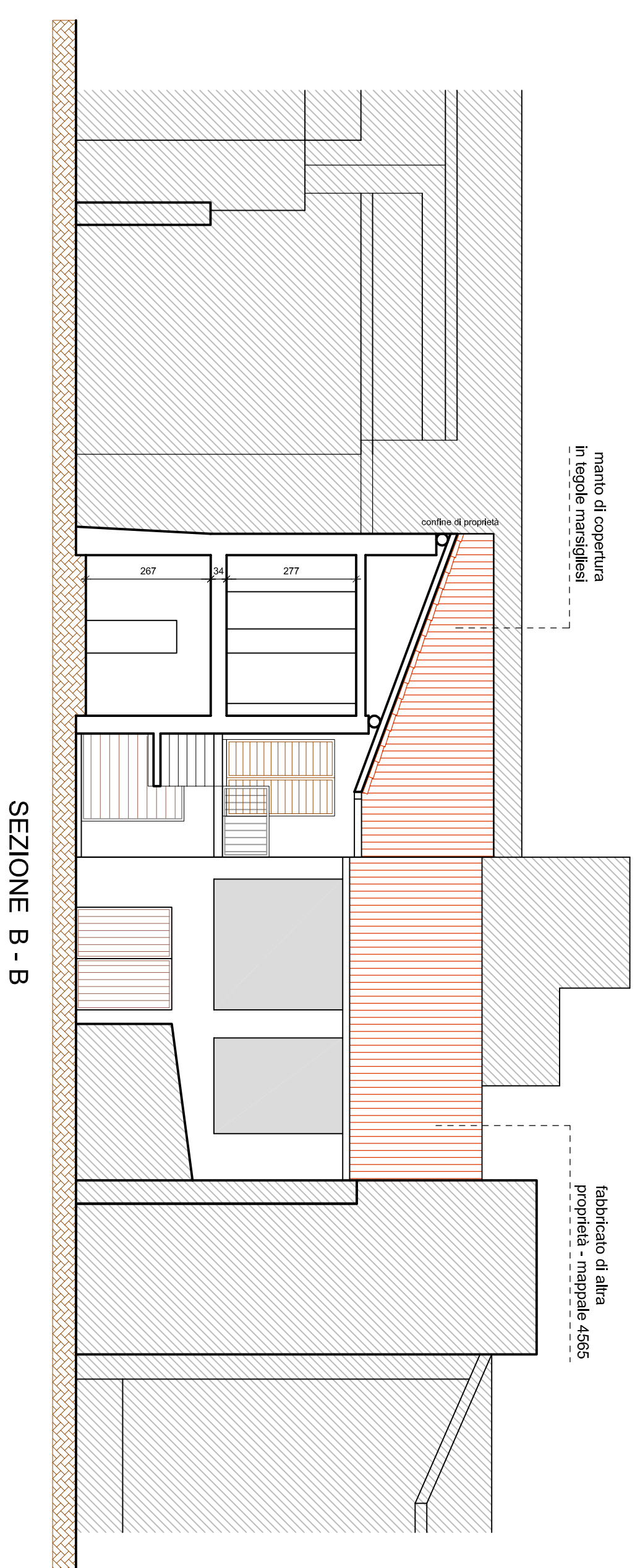

SEZIONE B - B

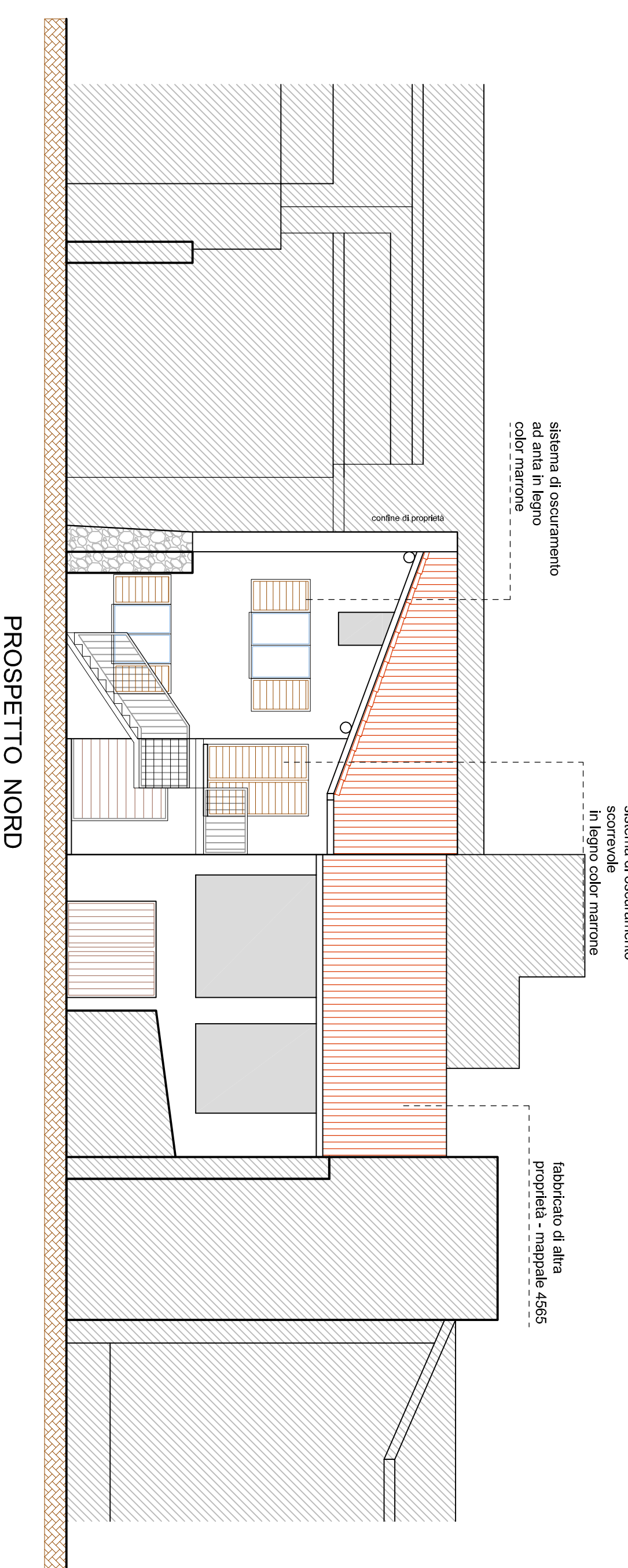

PROSPETTO NORD

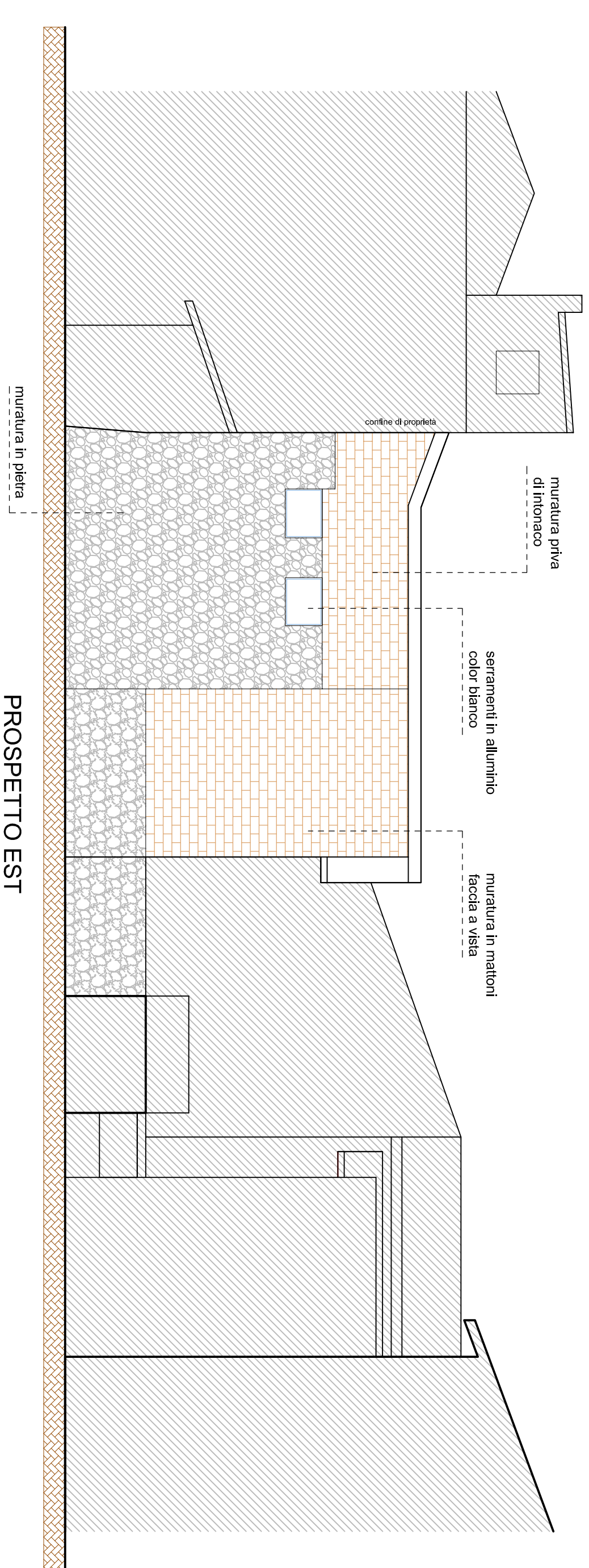

PROSPETTO EST



Studio d'Architettura Brugnoli
 arch. MAURA MARINA BRUGNOLI
 21016 Sesto Calende (Va), viale Ticino n.17
 studiobrugnoli@libero.it

INTERVENTO DI RISTRUTTURAZIONE CON
 RECUPERO DEL SOTTOTETTO AI FINI ABITATIVI
 DI UNITA' IMMOBILIARE SITA IN VIA ROCCA n. 28

COMUNE DI
 ANGERA

STATO DI FATTO
 PIANTE-SEZIONI-PROSPETTI

TAV. N. 2

DATA: 03.2020

SCALA 1:100

la proprietà

Il progettista