

PROSPETTO EST stato di confronto

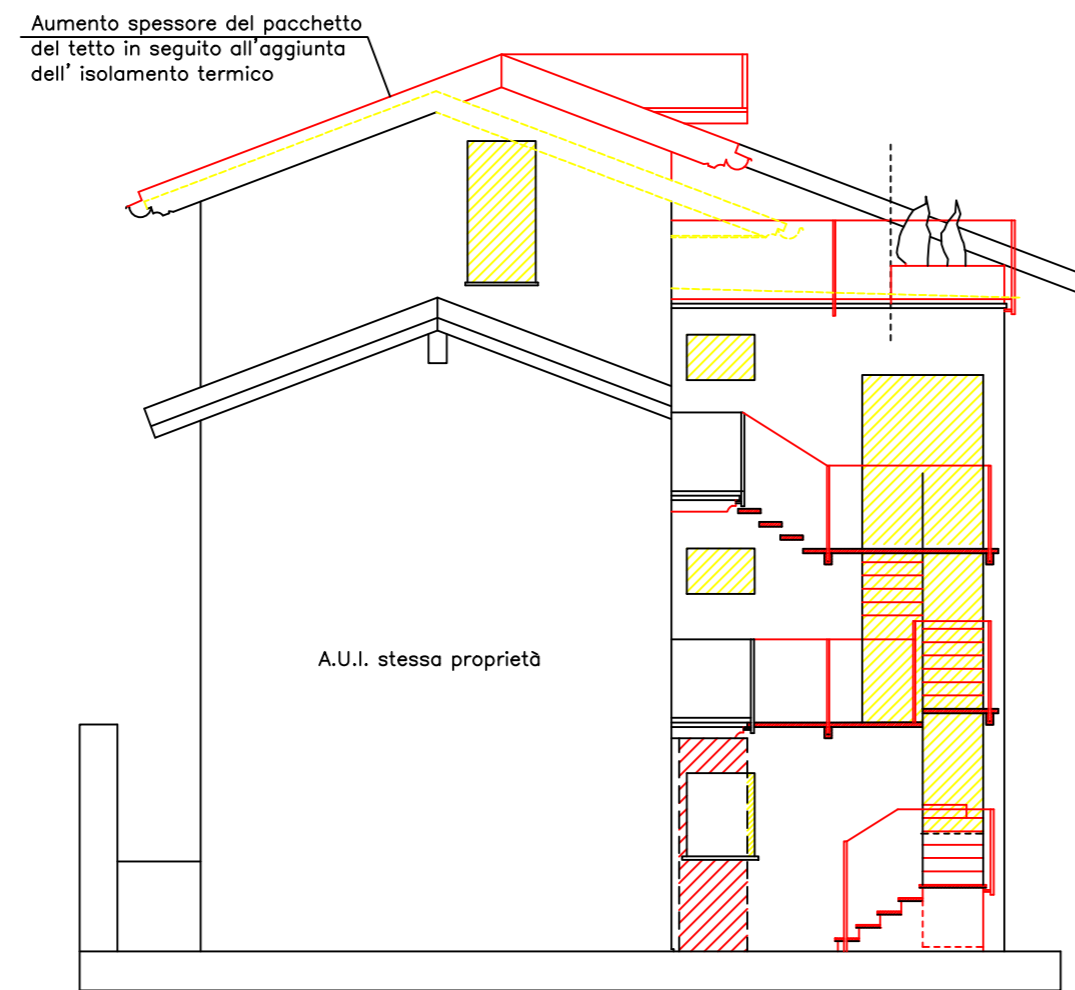

PROSPETTO OVEST stato di confronto



PROSPETTO SUD stato di confronto

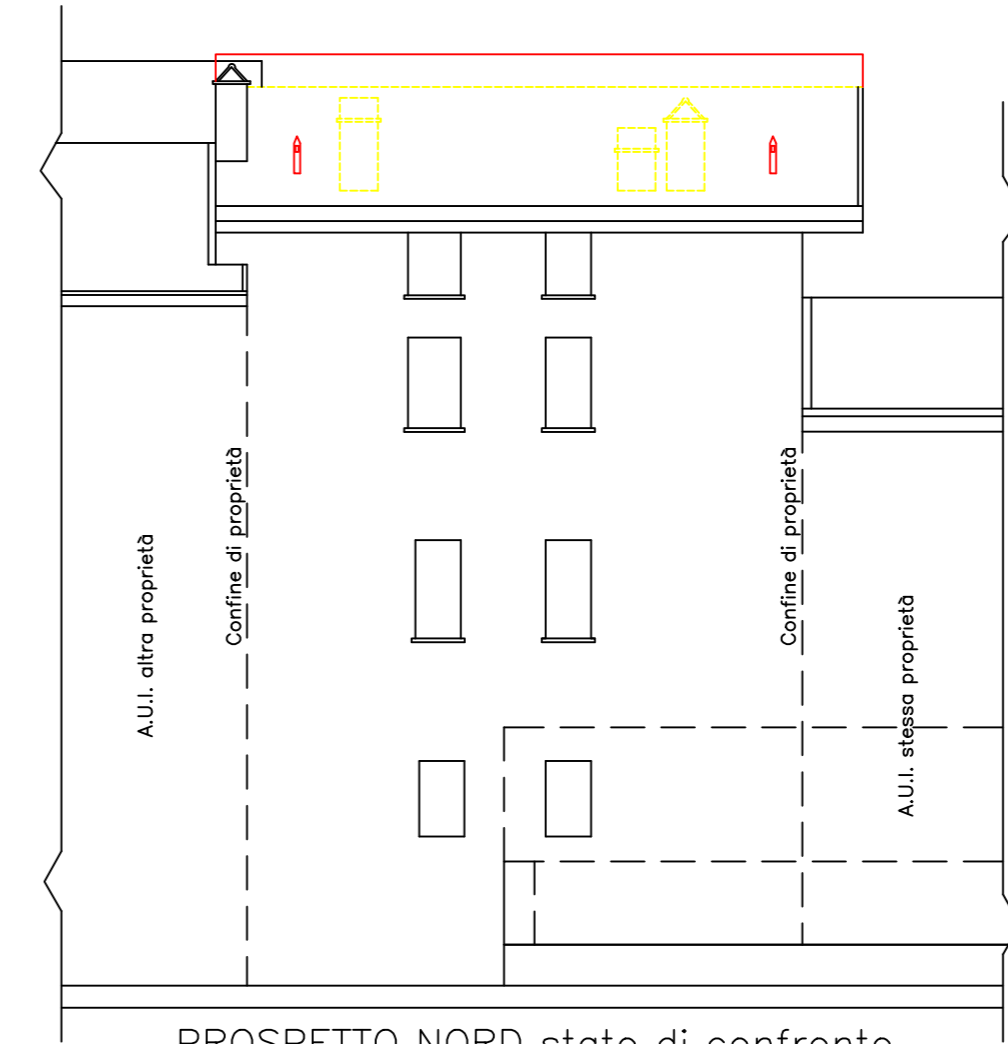

PROSPETTO NORD stato di confronto

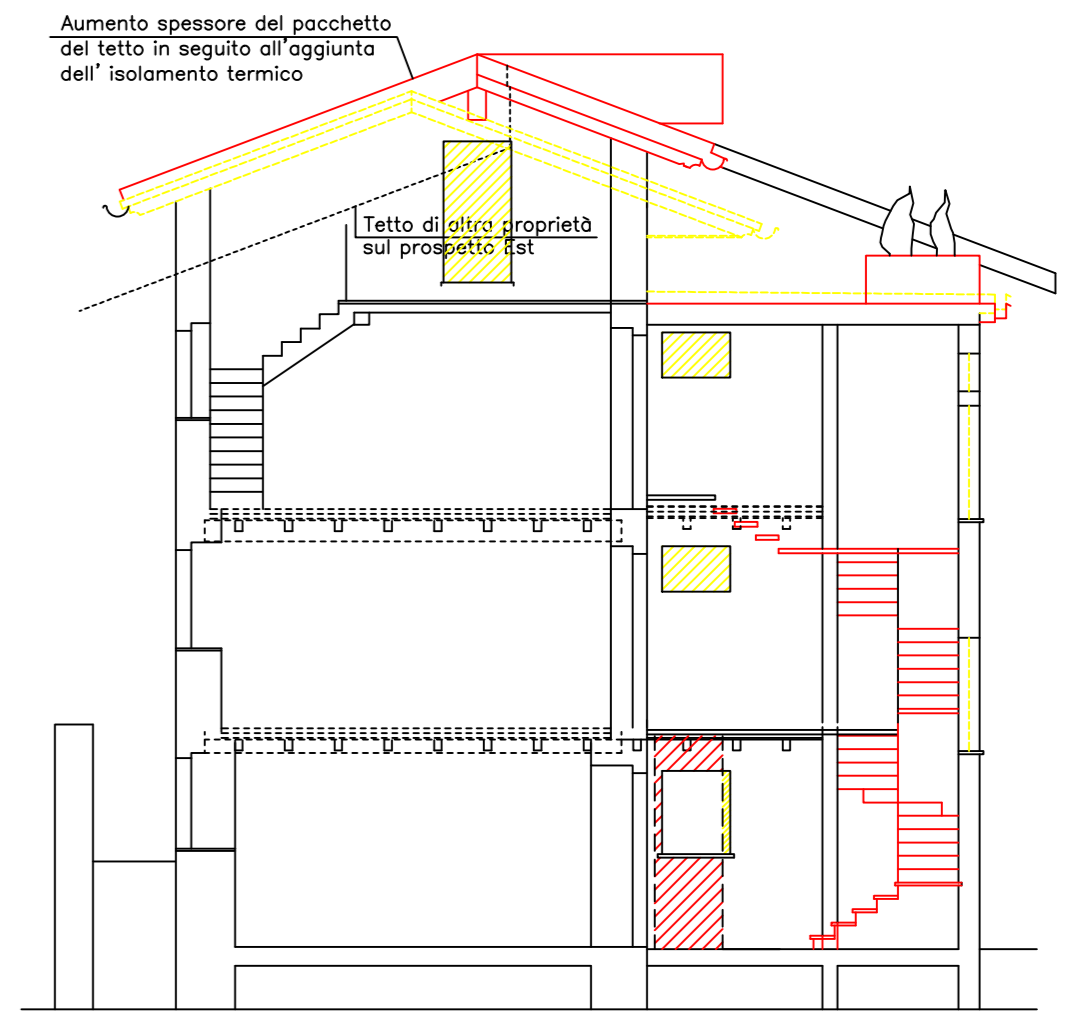

SEZIONE A-A stato di confronto

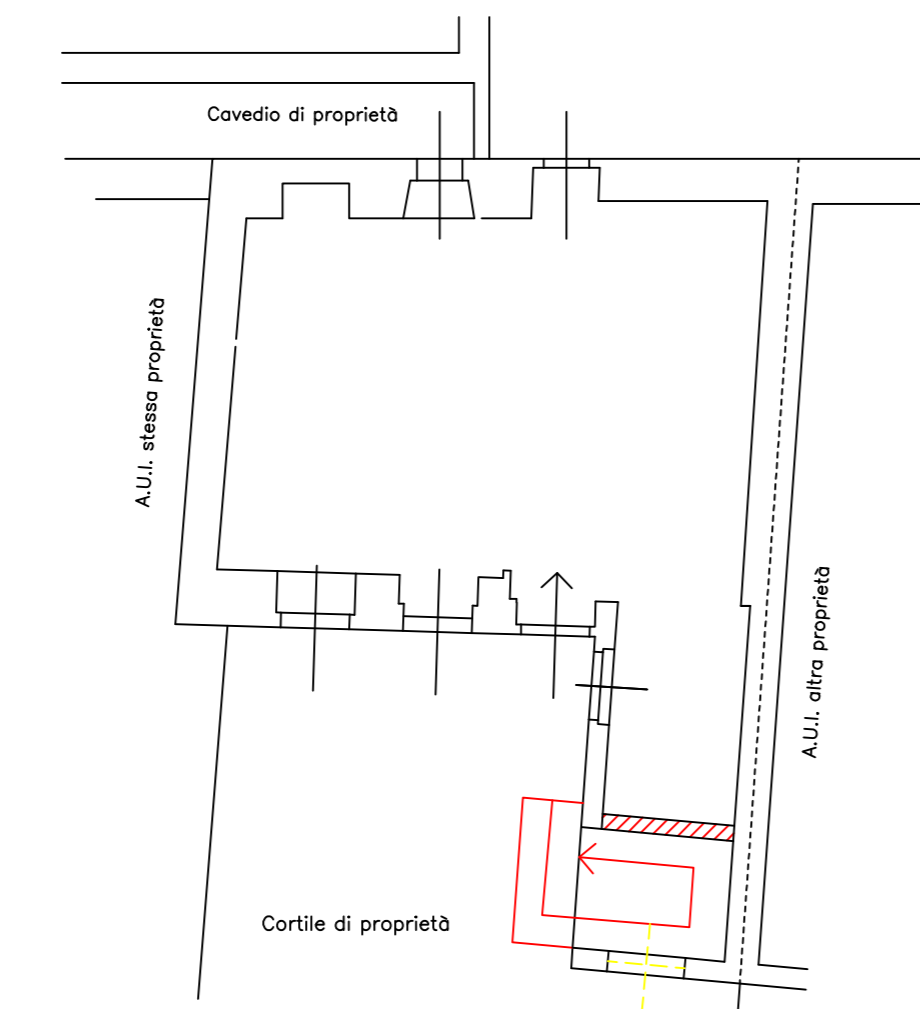

PIANO TERRA – STATO DI PROGETTO

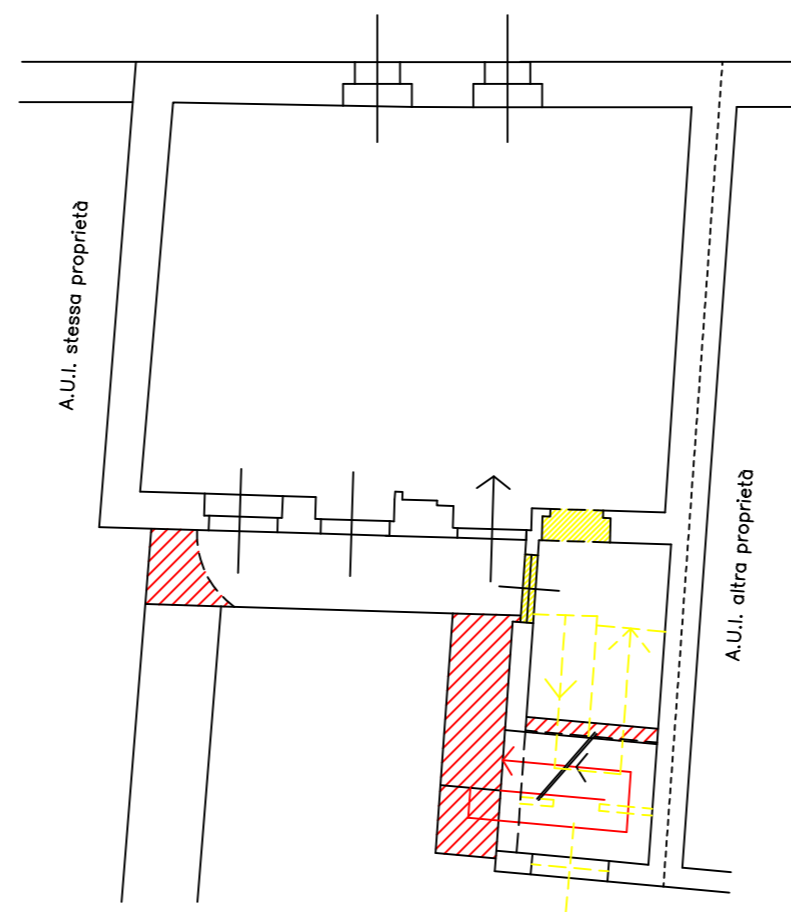

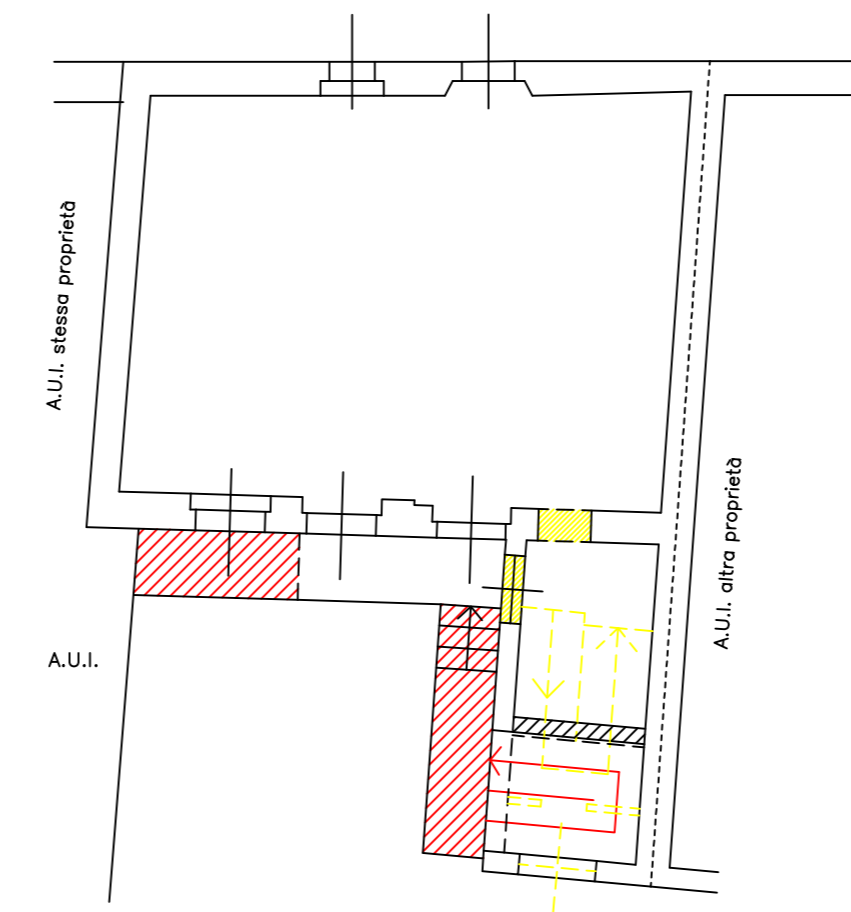

PIANO PRIMO – STATO DI PROGETTO

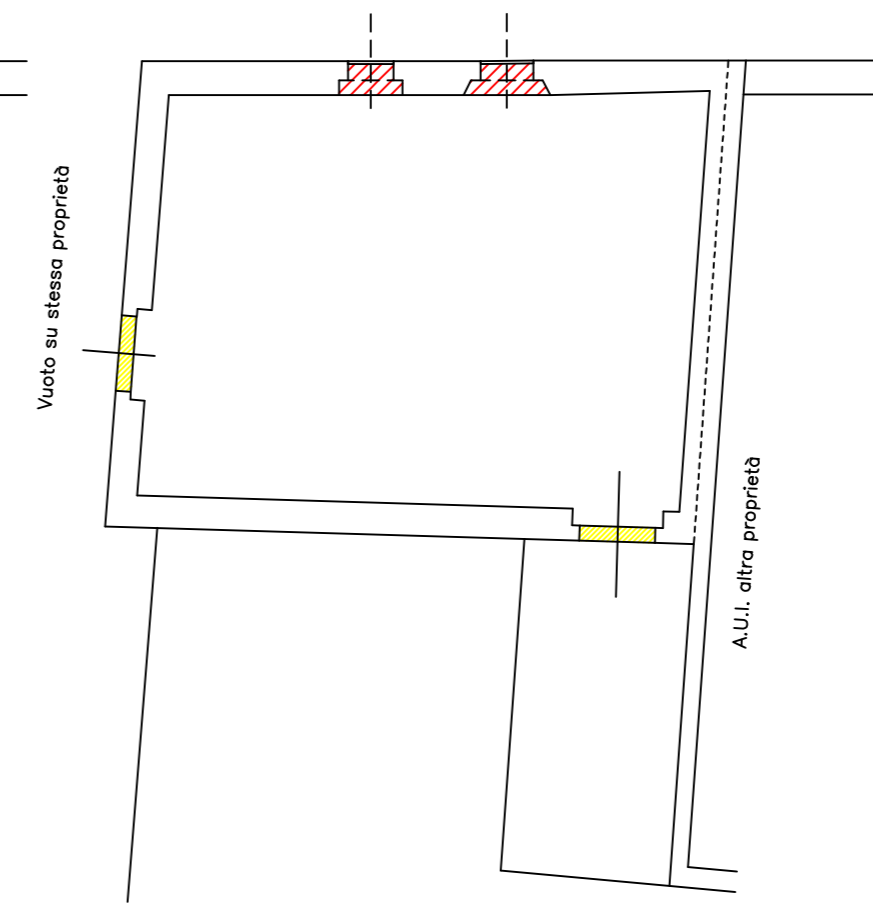

PIANO SECONDO – STATO DI PROGETTO

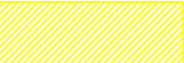

PIANO TERZO STATO DI PROGETTO

LEGENDA:
 DA DEMOLIRE
 DA COSTRUIRE

GEOM. ARIOLI MANUEL
 Via Varese n.8, – 21020 Taino (VA)
 (C.F./RLA MNL 86M08 A290 K)

Scala 1:100 Data: 05/07/2021

Tavola n° **3**

Oggetto	PROGETTO DI INSERIMENTO NELL'URBANO
Oggetto Tavola	STATO DI CONFRONTO – OPERE MURARIE
Località	VIA CAVOUR n. 28 – 21021 – ANGERA (VA) Sez. Amm. e Cens. di ANGERA – Fg.AN/7 – Mapp. 1047
Proprietà	ARIOLI MANUEL (C.F./RLAMNL86M08A290K), nata ad Angera, il 08/08/1986, residente in Via Cavour n.28 – 21021 – ANGERA (VA)

LA PROPRIETA'

IL TECNICO