

PROSPETTO EST stato di fatto

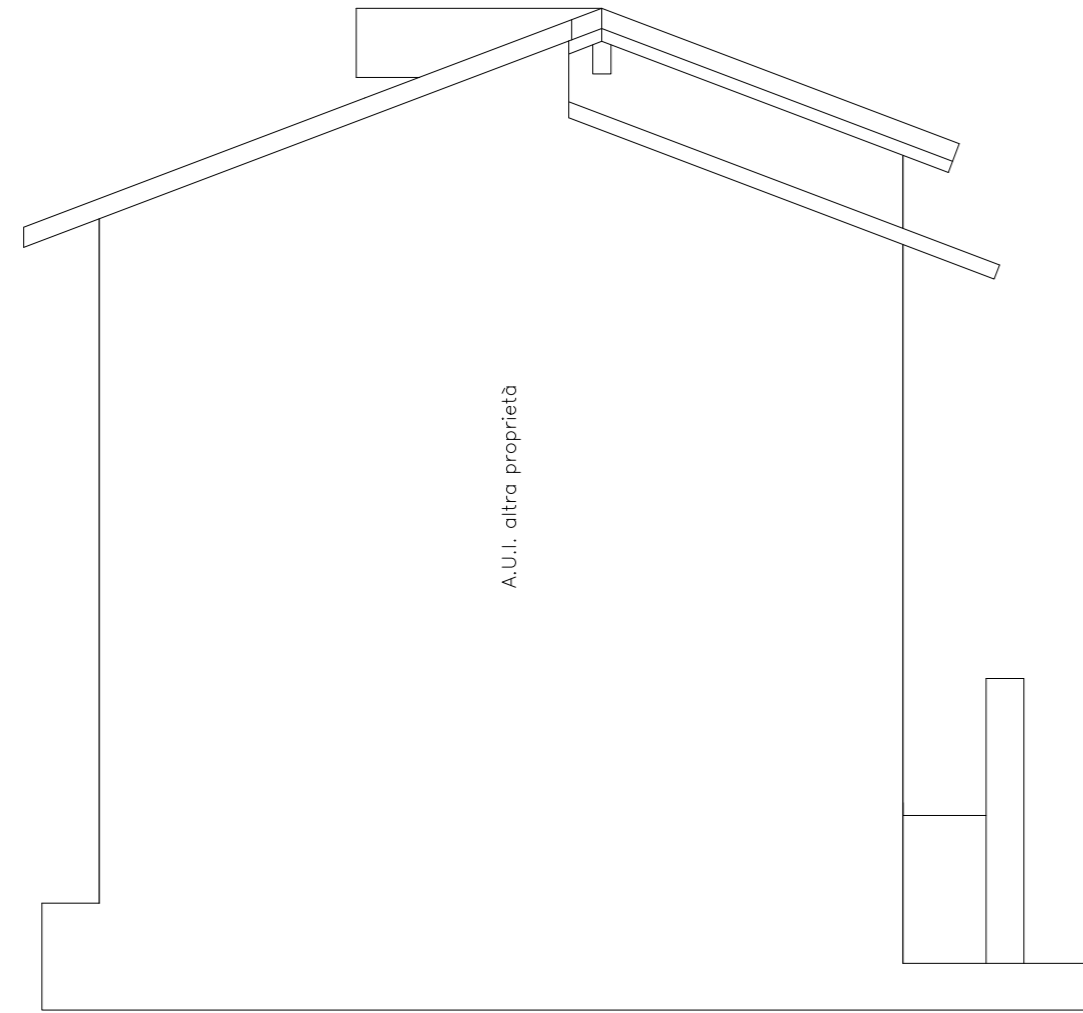

PROSPETTO EST stato di progetto

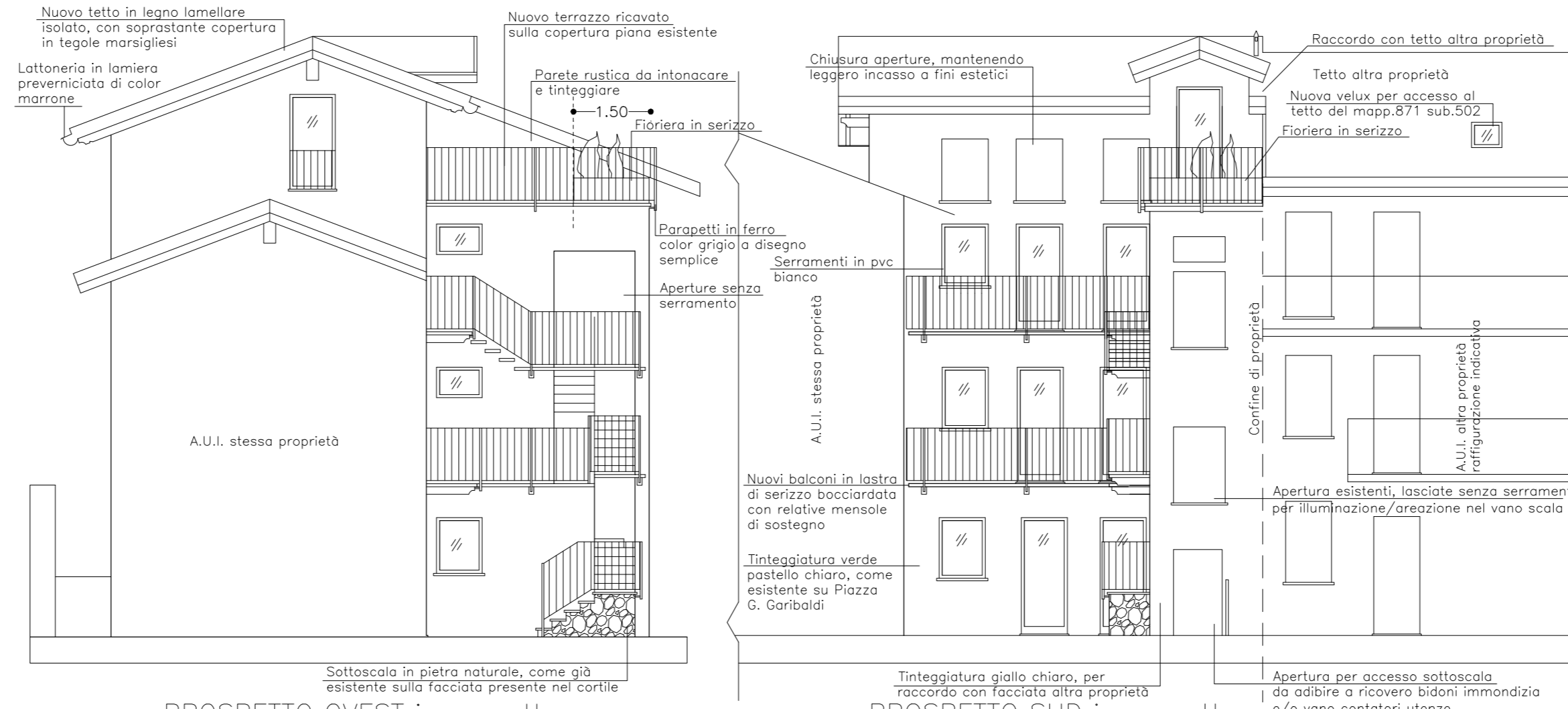

PROSPETTO OVEST in progetto



PROSPETTO SUD in progetto

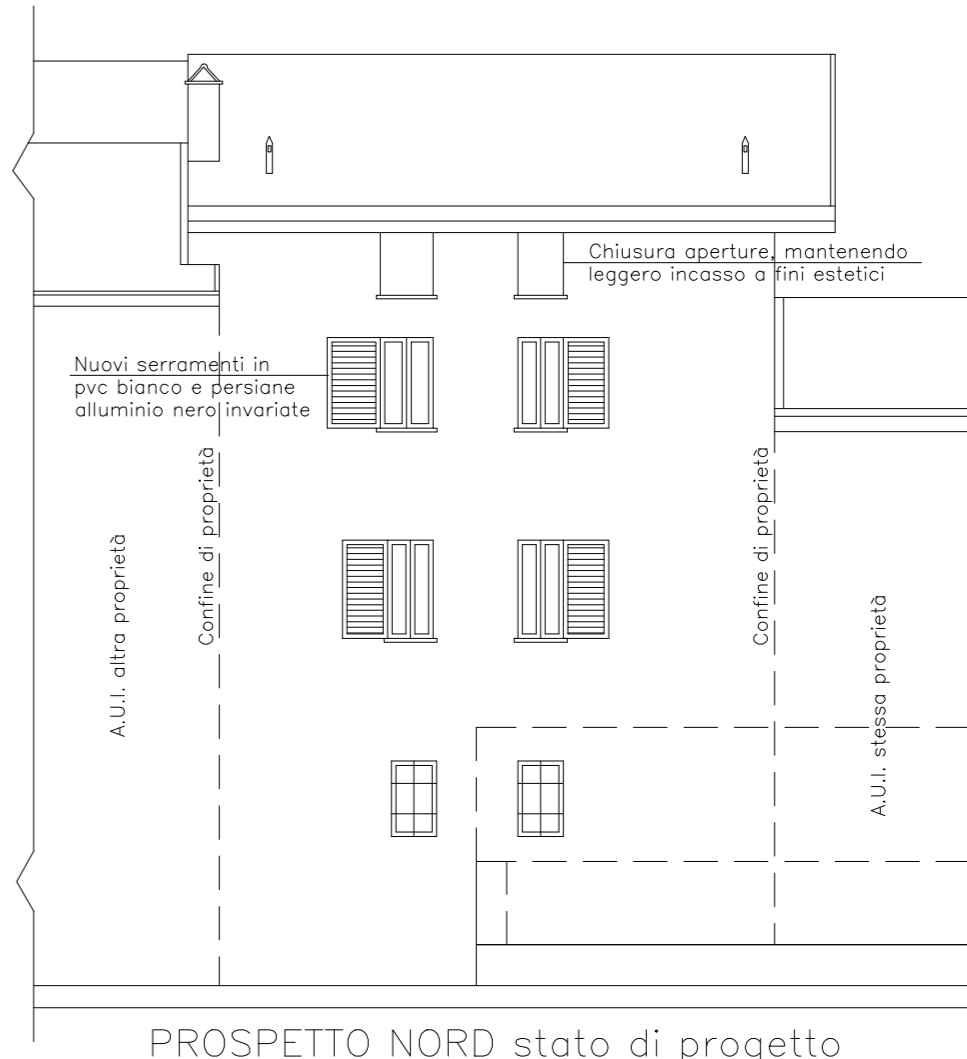

PROSPETTO NORD stato di progetto

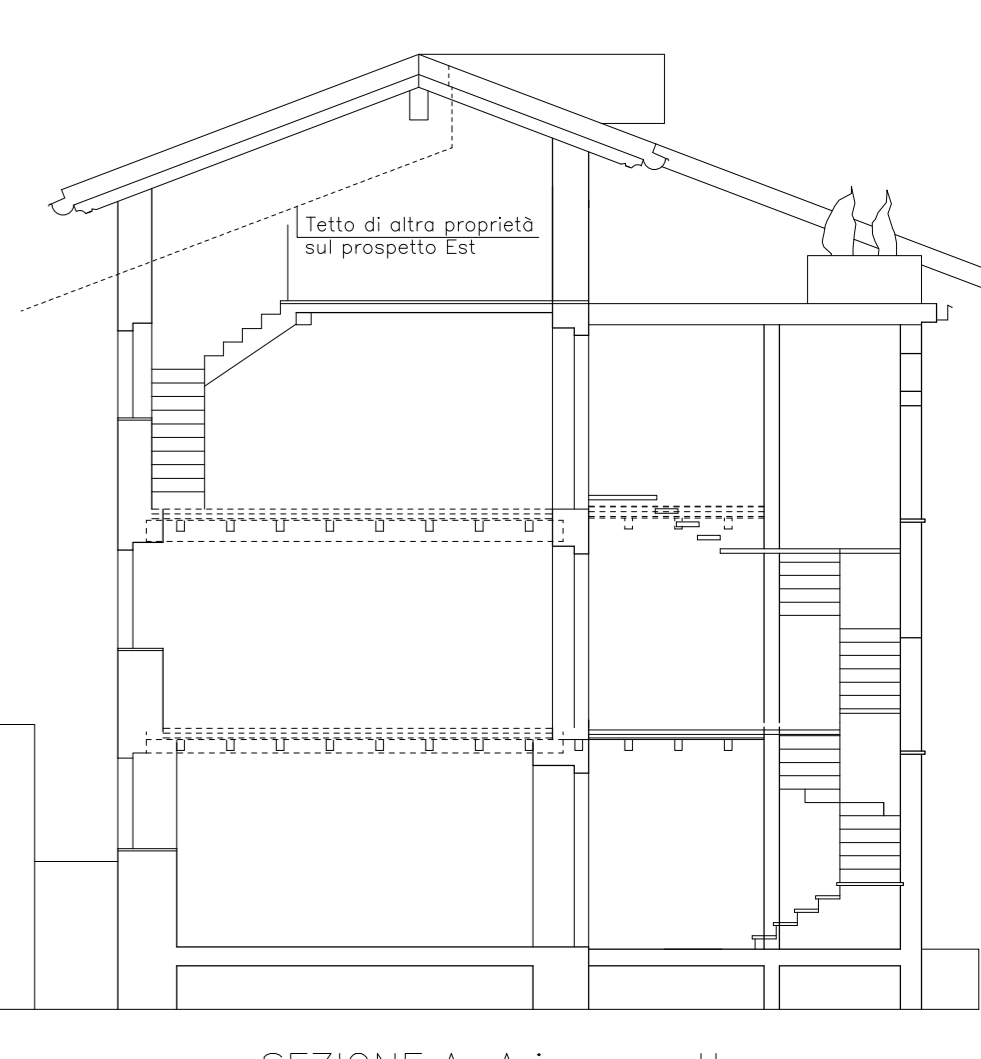

SEZIONE A-A in progetto

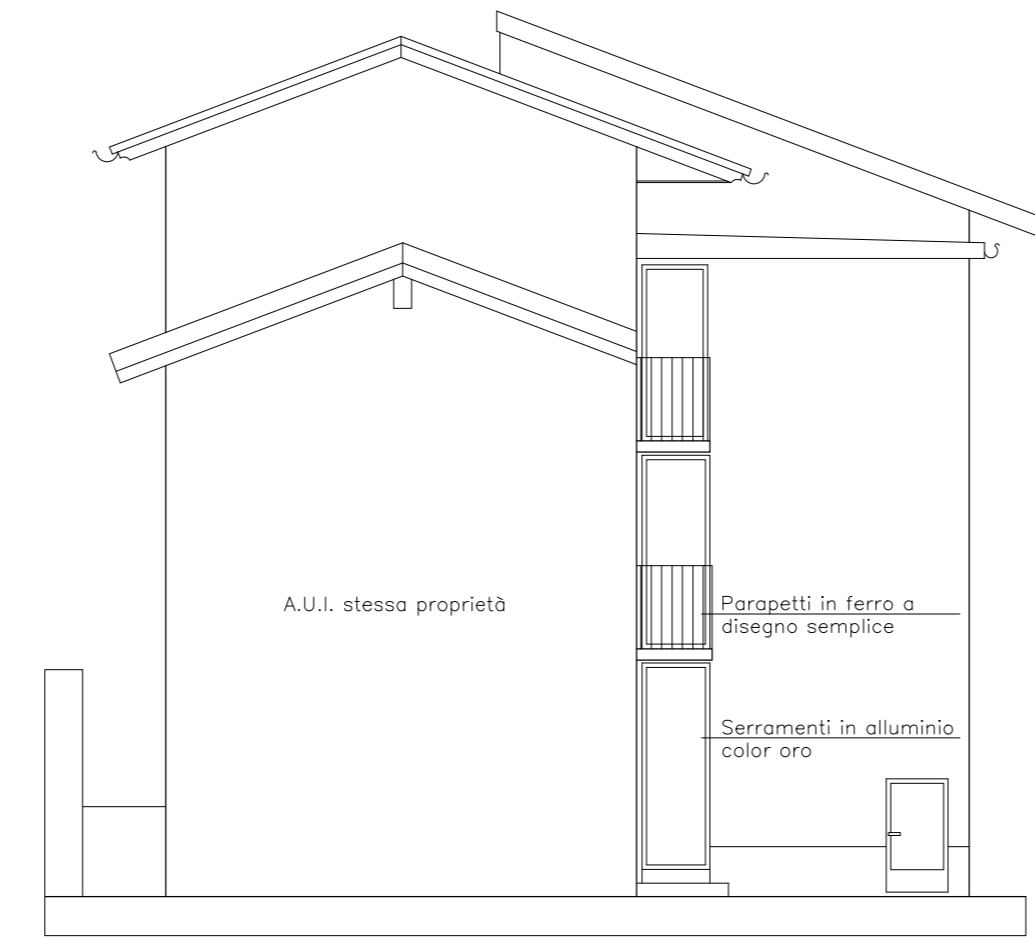

PROSPETTO OVEST stato di fatto



PROSPETTO SUD stato di fatto



PROSPETTO NORD stato di fatto

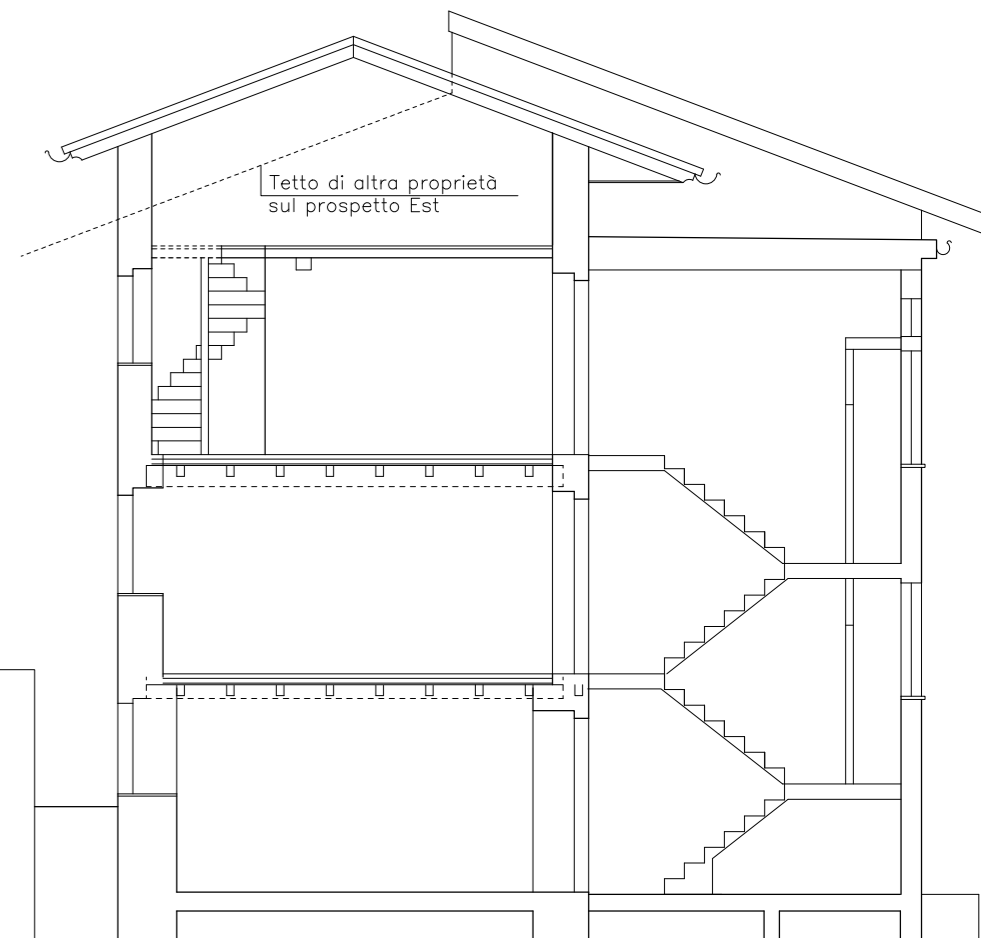

SEZIONE A-A stato di fatto

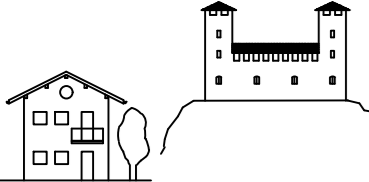
		GEOM. ARIOLI MANUEL Via Varese n.8, - 21020 Taino (VA) (C.F./RLA MNL 86M08 A290 K)		Tavola n° <div style="border: 1px solid black; padding: 5px; width: 40px; text-align: center; margin: 0 auto;">2</div>
Scala 1:100		Data: 05/07/2021		
Oggetto	PROGETTO DI INSERIMENTO NELL'URBANO			
Oggetto Tavola	PROSPETTI STATO DI FATTO E DI PROGETTO			
Località	VIA CAVOUR n. 28 - 21021 - ANGERA (VA) Sez. Amm. e Cens. di ANGERA - Fg. AN/7 - Mapp. 1047			
Proprietà	ARIOLI MANUEL (C.F./RLAMNL86M08A290K), nata ad Angera, il 08/08/1986, residente in Via Cavour n.28 - 21021 - ANGERA (VA)			
LA PROPRIETA'		IL TECNICO		