

SEZIONE A - A  
COMPARATIVA  
scala 1 : 100

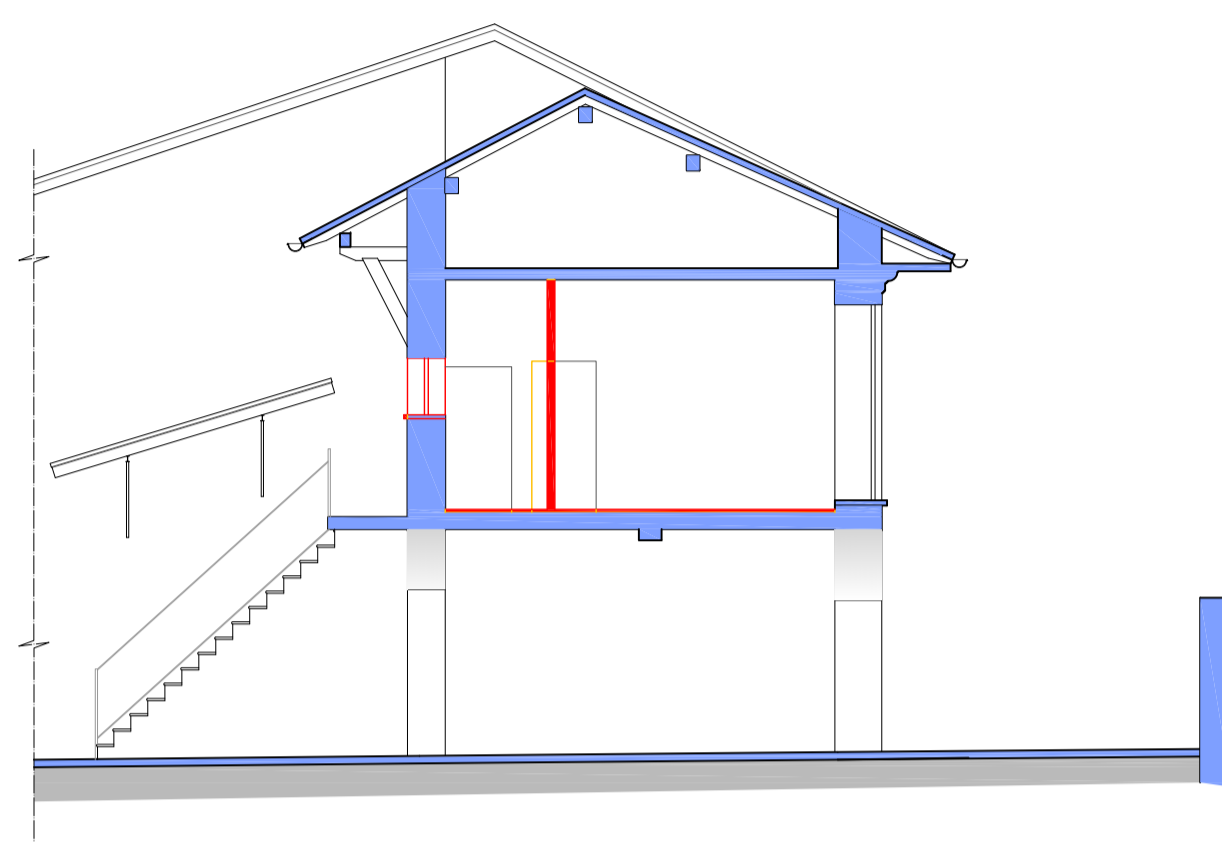

SEZIONE B - B  
COMPARATIVA  
scala 1 : 100

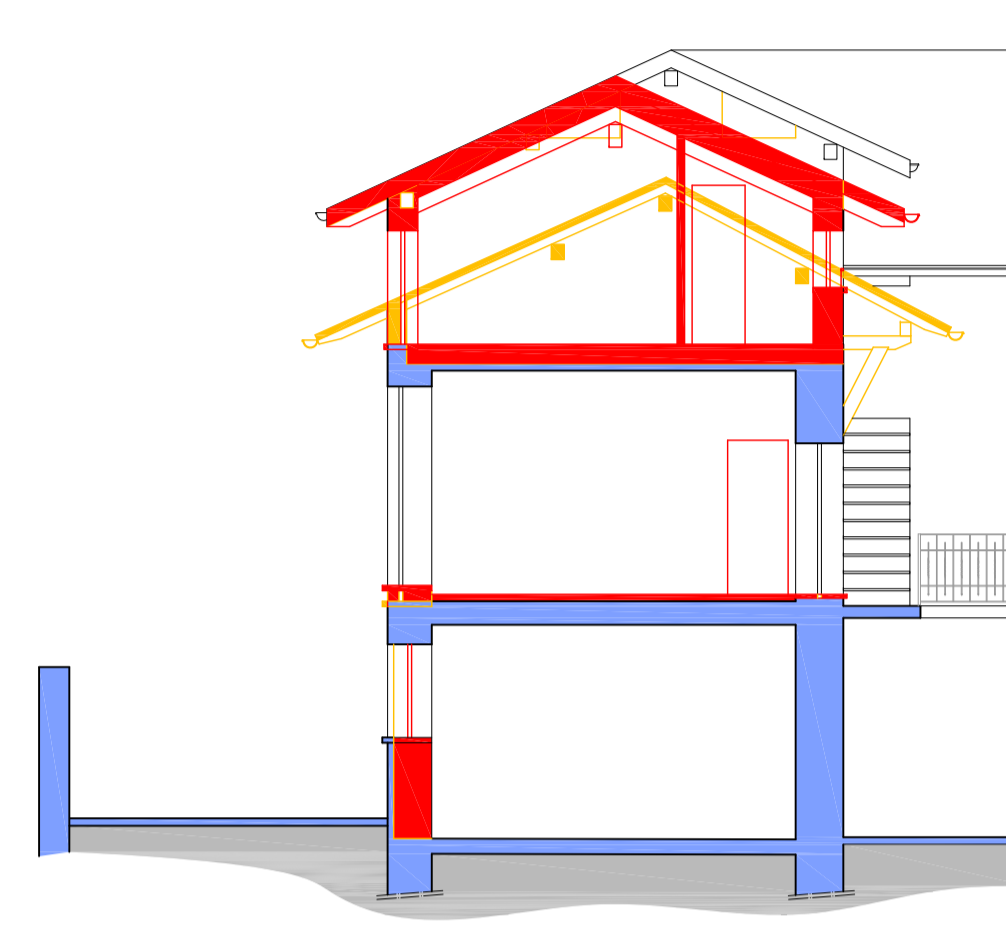

SEZIONE C - C  
COMPARATIVA  
scala 1 : 100

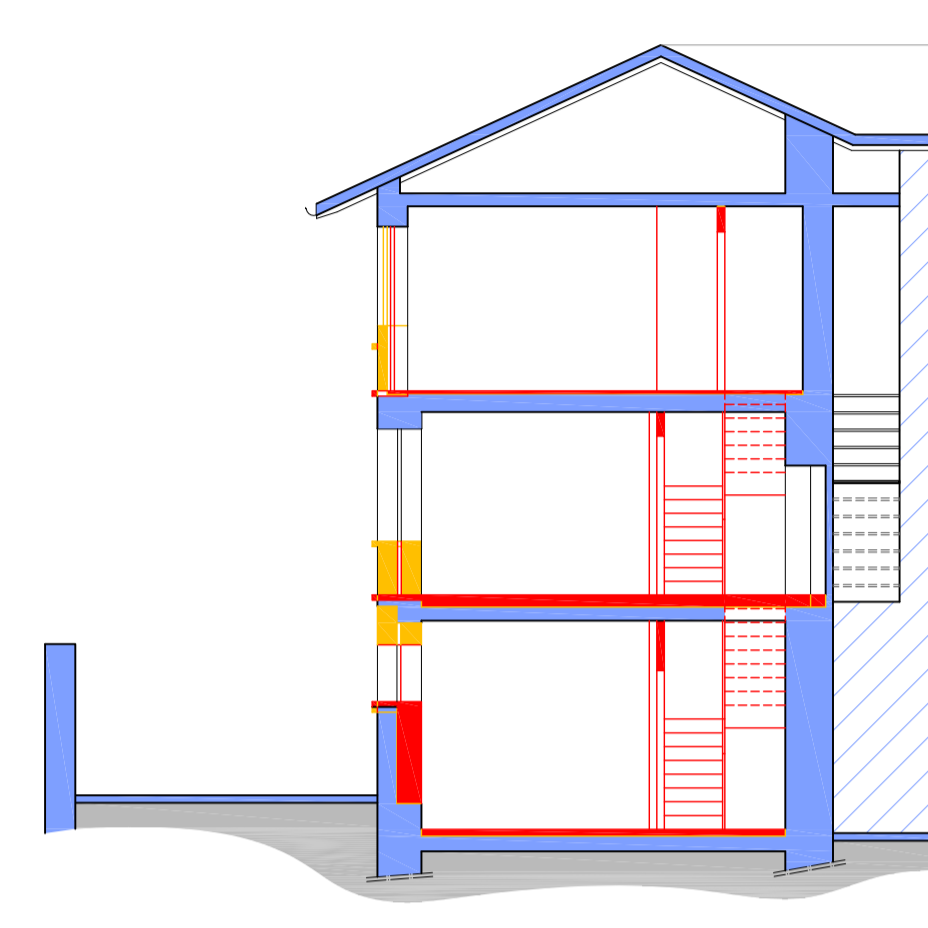

SEZIONE D - D  
COMPARATIVA  
scala 1 : 100

LEGENDA:

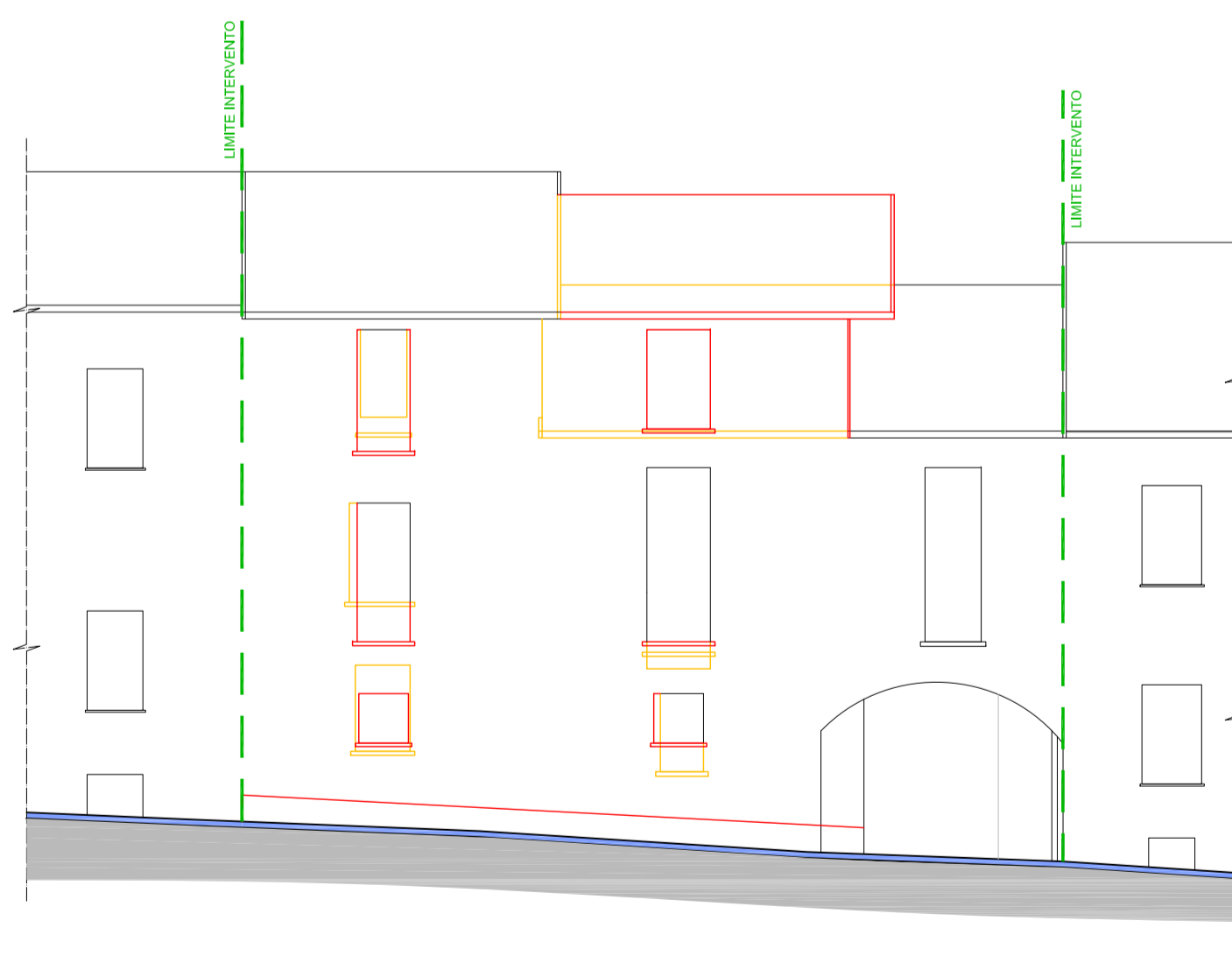
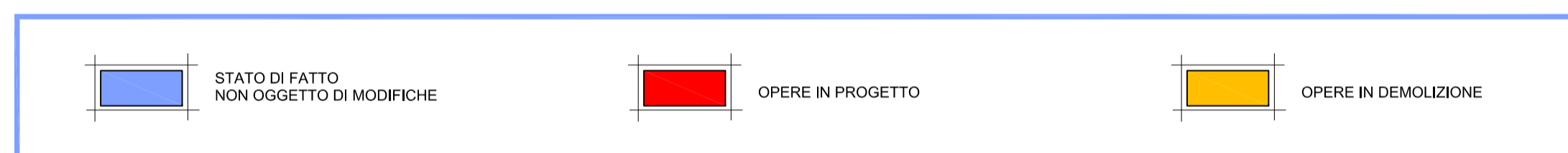

PROSPETTO NORD  
COMPARATIVA  
scala 1 : 100

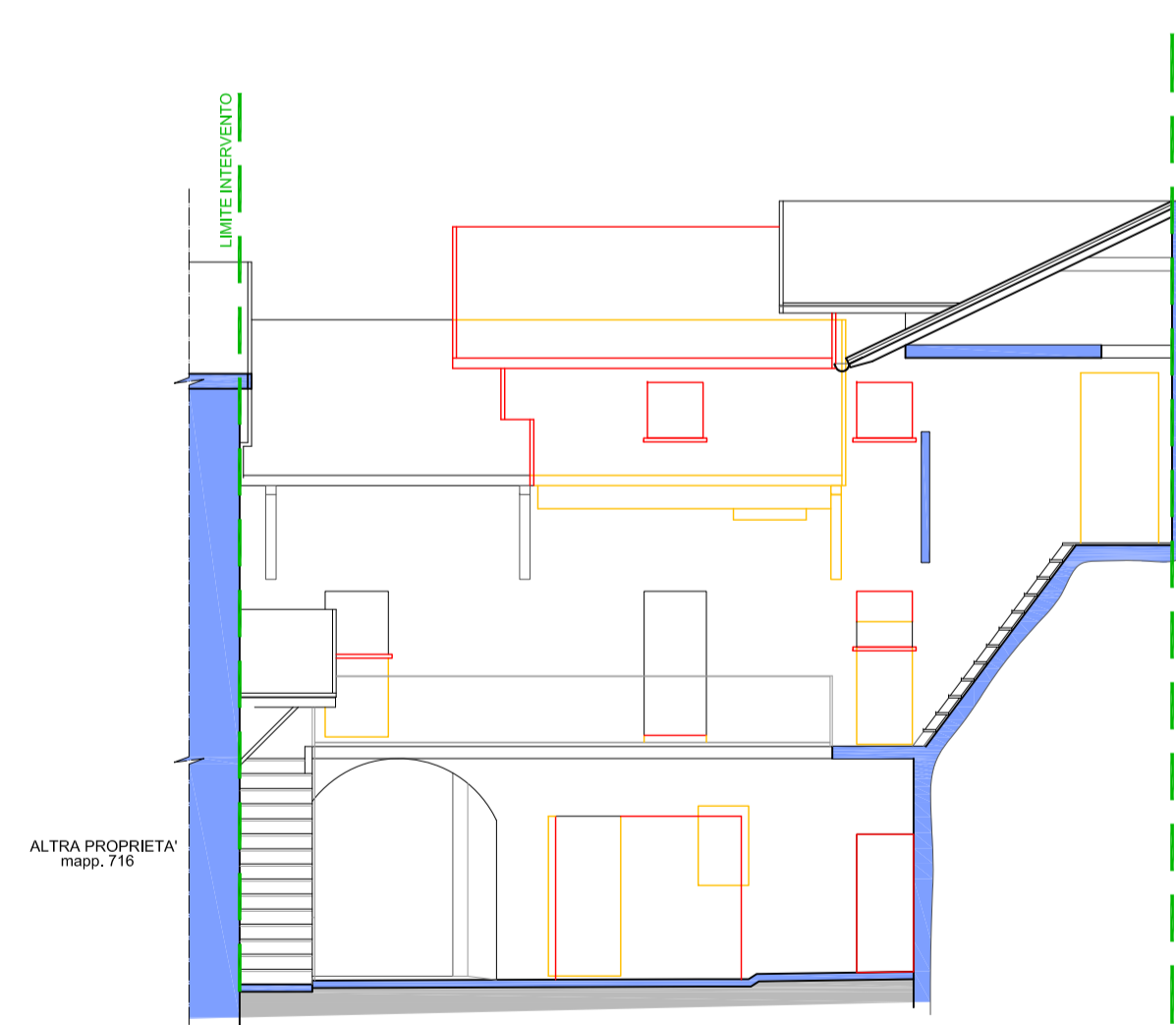

PROSPETTO SUD  
COMPARATIVA  
scala 1 : 100

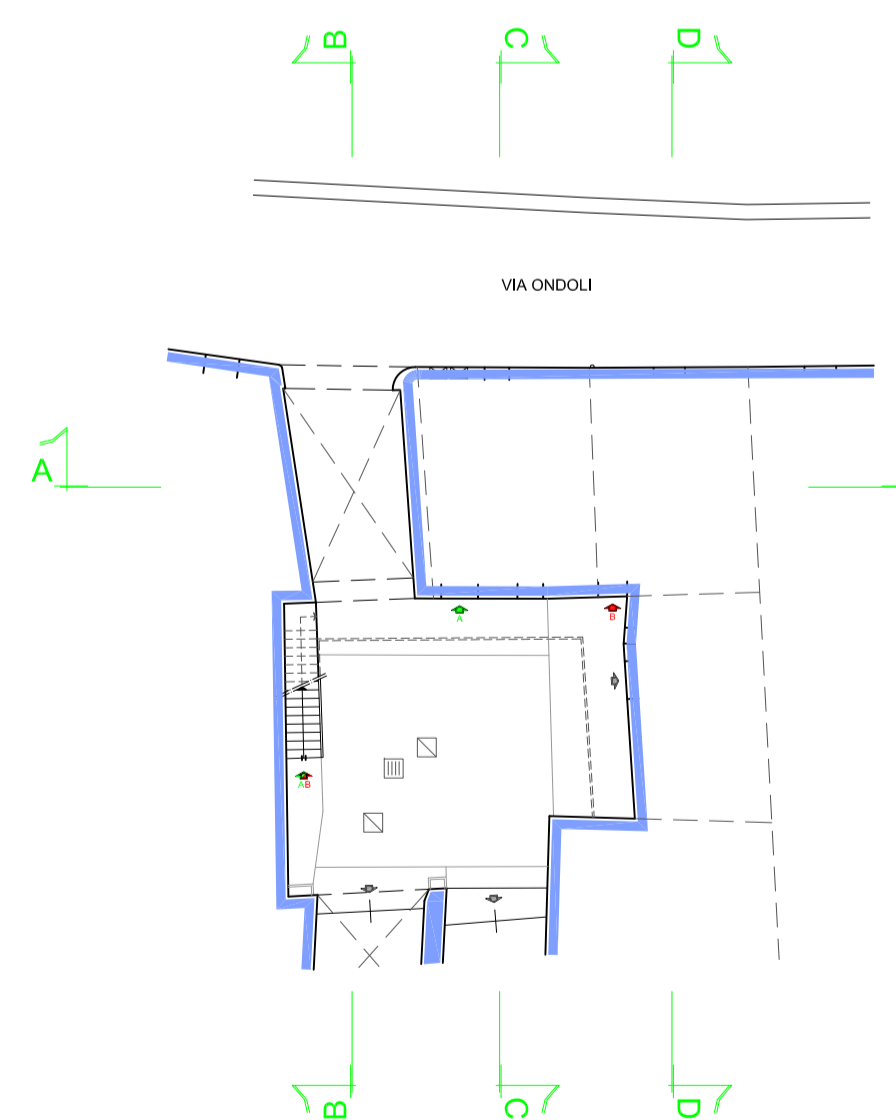

PLANIMETRIA GENERALE - SCHEMA SEZIONI  
Scala 1: 200

LA PROPRIETA' : Stg. Paolo Vincenzo Giannuzzi

IL PROGETTISTA E D.L. : Geom. Alberto Bianchi



Sermad s.r.l. - corso Bernacchi, 73 - 21049 - Tradate (VA) - tel. 0331/841.077 - fax 0331/810.439 - e-mail posta@sermad.it  
Cod. Fisc. - Part. IVA - 02735100121 - Registro Imprese di Varese nr. 02735100121 - Capitale Sociale € 15.000,00 Lv.

proprietà Stg. Paolo Giannuzzi - Loc. Poggio San Martino, 8 - Angera (Va)  
Angera (VA) - Via Ondoli, n. 24 e 20 - Fg. 7 - Mapp. 718 - 719 sub. 1

oggetto PROGETTO URBANO AI SENSI DELL'ART. 12 DELLE N.T.A. PER  
LA MANUTENZIONE STRAORDINARIA EDIFICIO RESIDENZIALE

elaborato PROSPETTI E SEZIONI - COMPARATIVA

data: Febbraio 2020

scala: 1:100

tavola:

703 55 **05**