

ALTRA PROPRIETA'
map. 717

VIA ONDOLI

VIA ONDOLI

VIA ONDOLI

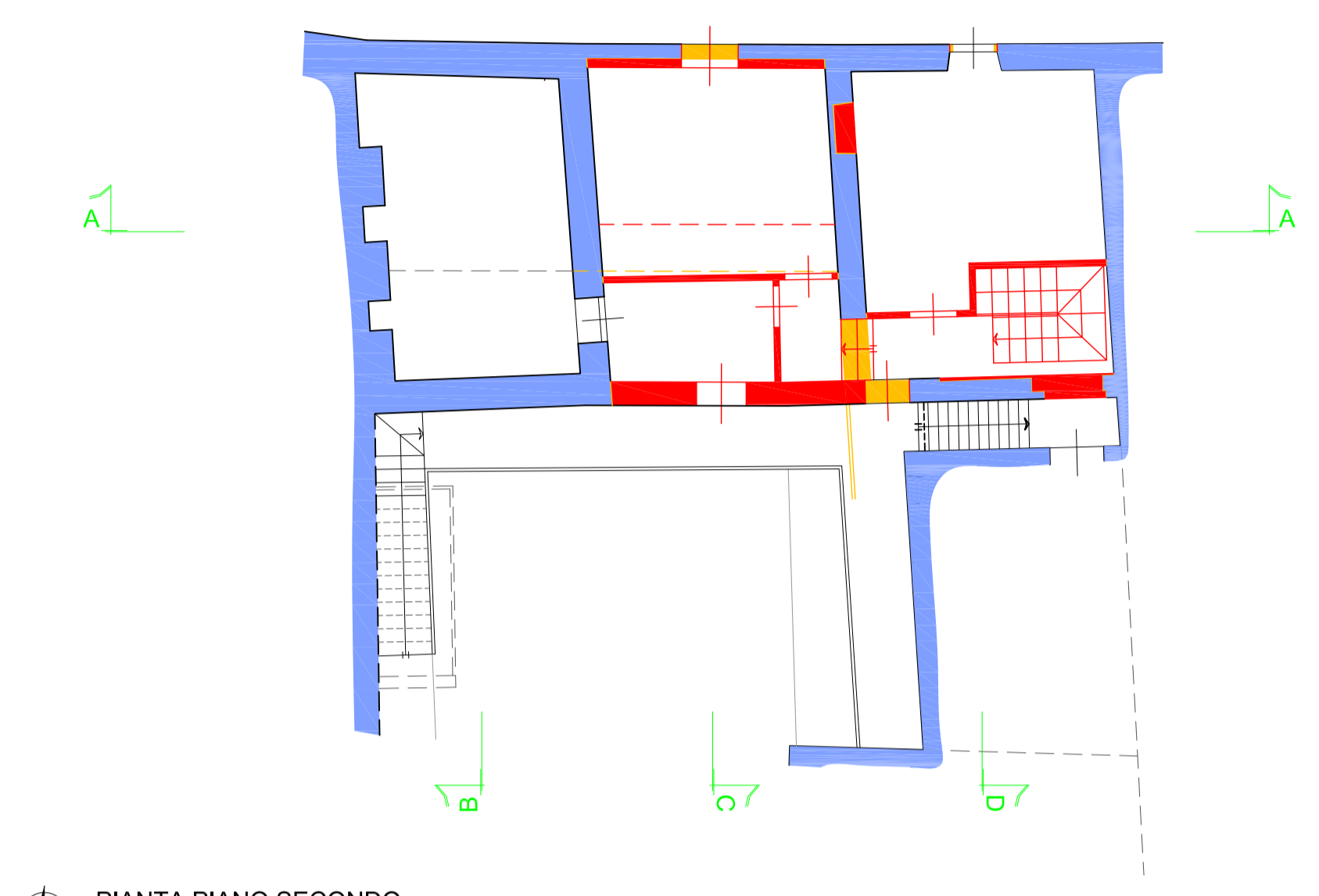
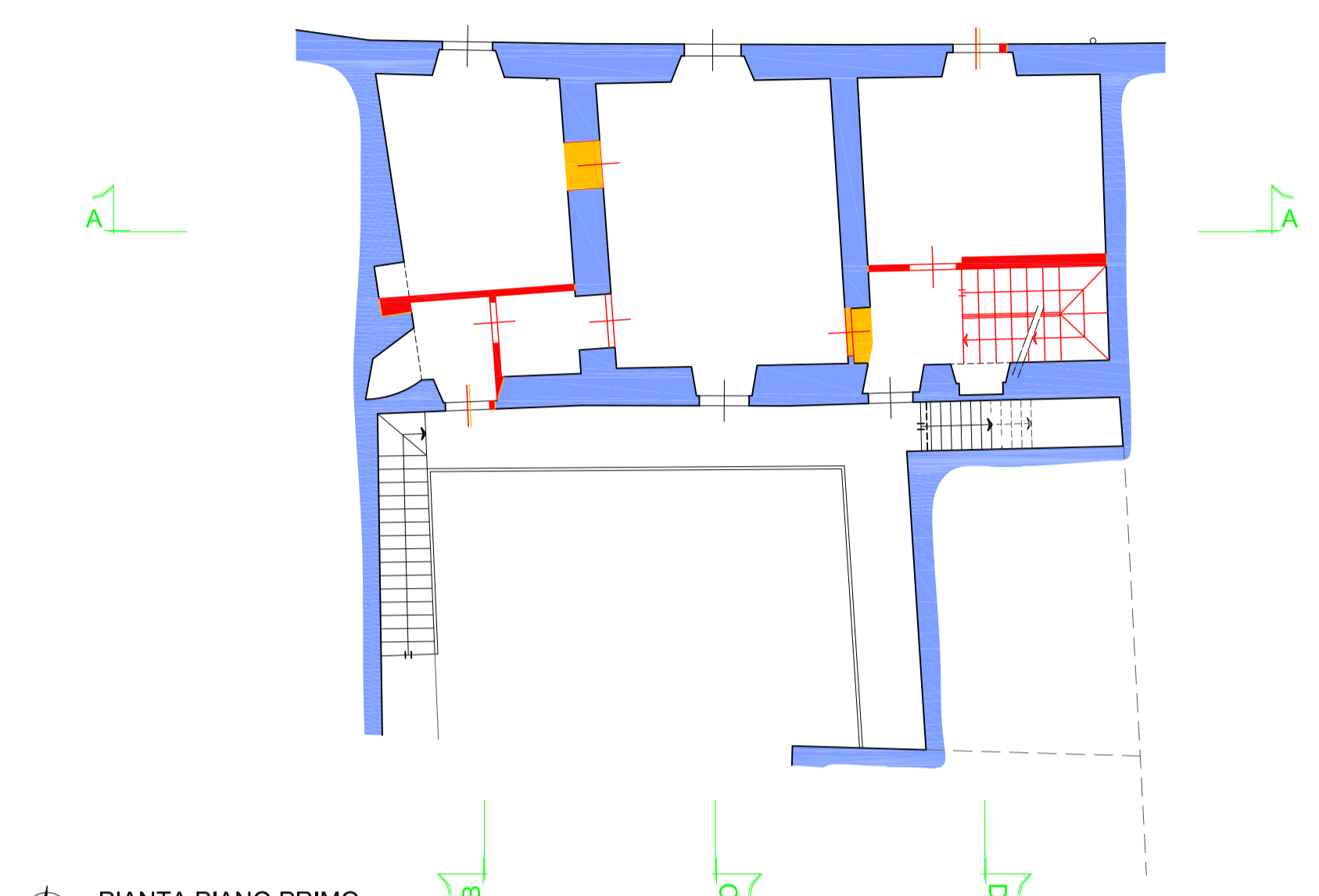
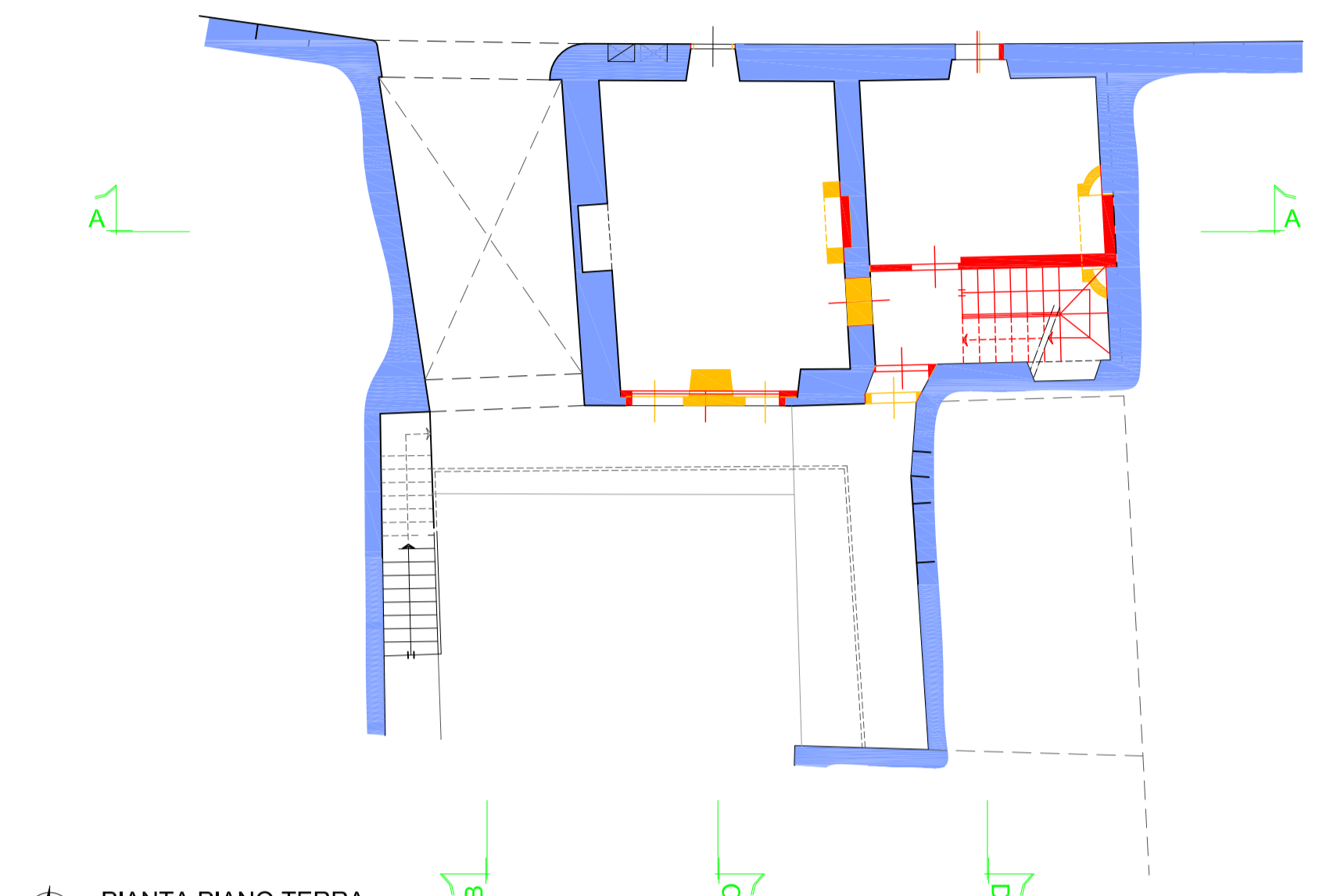



PIANTA PIANO TERRA
COMPARATIVA
scala 1 : 100

PIANTA PIANO PRIMO
COMPARATIVA
scala 1 : 100

PIANTA PIANO SECONDO
COMPARATIVA
scala 1 : 100

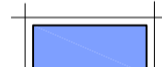
LEGENDA:

	STATO DI FATTO NON OGGETTO DI MODIFICHE		OPERE IN PROGETTO		OPERE IN DEMOLIZIONE
---	--	---	-------------------	---	----------------------

VIA ONDOLI

VIA ONDOLI

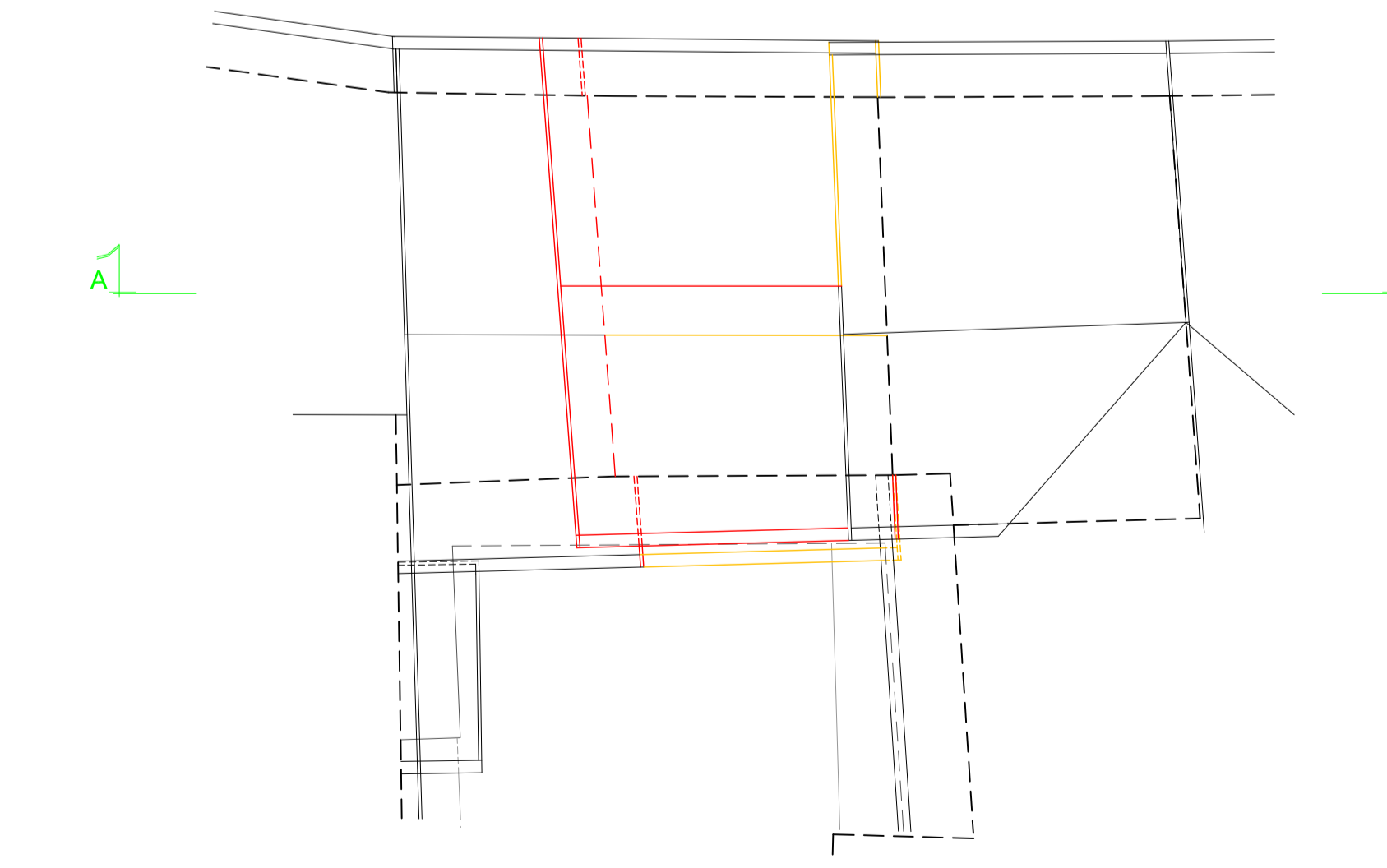
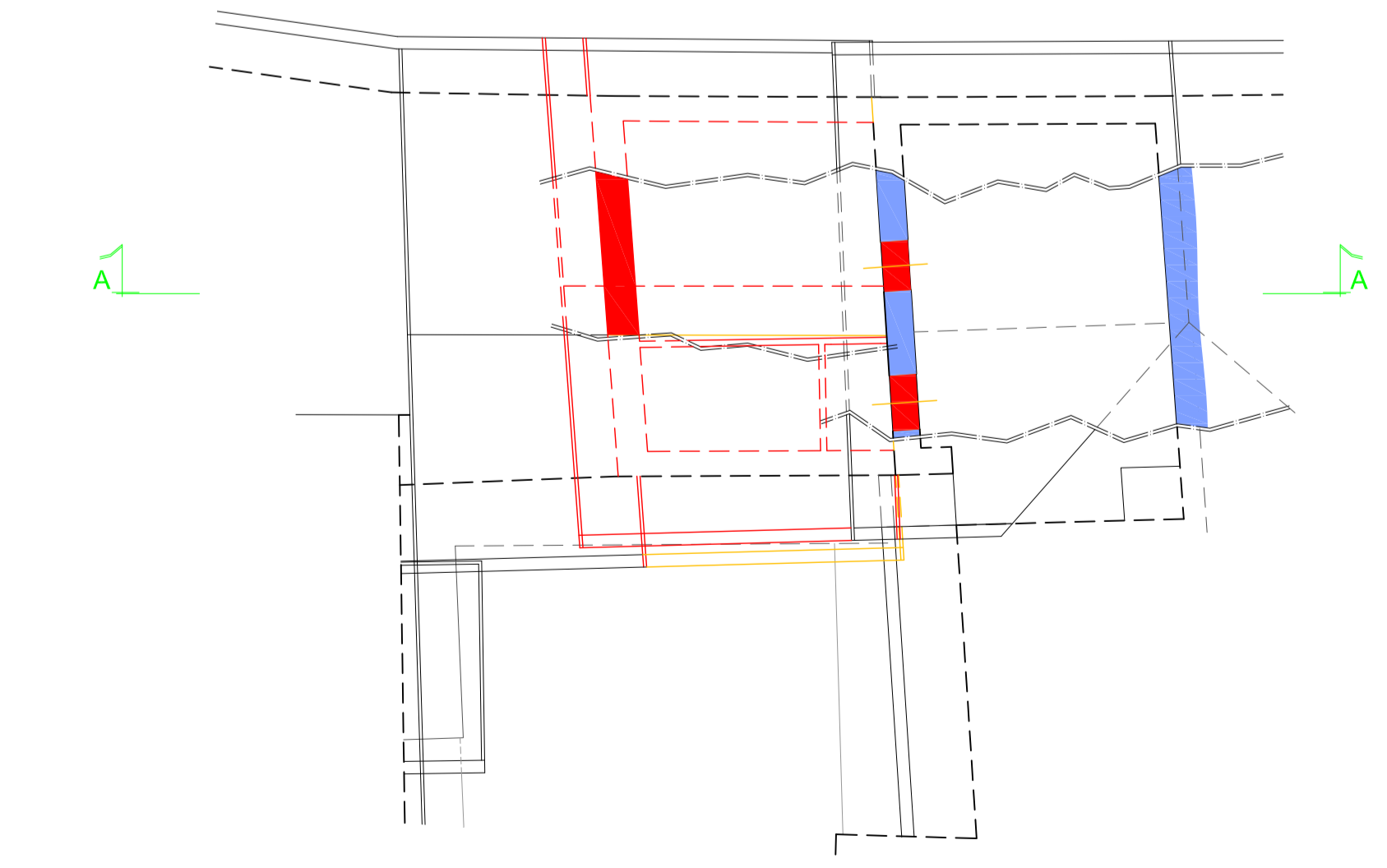

PIANTA PIANO TERZO
COMPARATIVA
scala 1 : 100

PIANTA COPERTURA
COMPARATIVA
scala 1 : 100

LA PROPRIETA' : Stg. Paolo Vincenzo Giannuzzi

IL PROGETTISTA E D.L. : Geom. Alberto Bianchi



Sermad s.r.l. - corso Bernacchi, 73 - 21049 - Tradate (VA) - tel. 0331/841.077 - fax 0331/810.439 - e-mail posta@sermad.it
Cod. Fisc. - Part. IVA - 02735100121 - Registro Imprese di Varese nr. 02735100121 - Capitale Sociale € 15.000,00 I.v.

proprietà Stg. Paolo Giannuzzi - Loc. Poggio San Martino, 8 - Angera (Va)
Angera (VA) - Via Ondoli, n. 24 e 20 - Fig. 7 - Mapp. 718 - 719 sub. 1
oggetto PROGETTO URBANO AI SENSI DELL'ART. 12 DELLE N.T.A. PER
LA MANUTENZIONE STRAORDINARIA EDIFICIO RESIDENZIALE
elaborato PIANTE - COMPARATIVA

data: Febbraio 2020

scala: 1:100

tavola:

703 55 **04**

TITOLO : FILE NAME : DATA : U.A. : 02/2020