

Stato di Fatto

Stato Comparativo

Stato di Progetto

Rendering

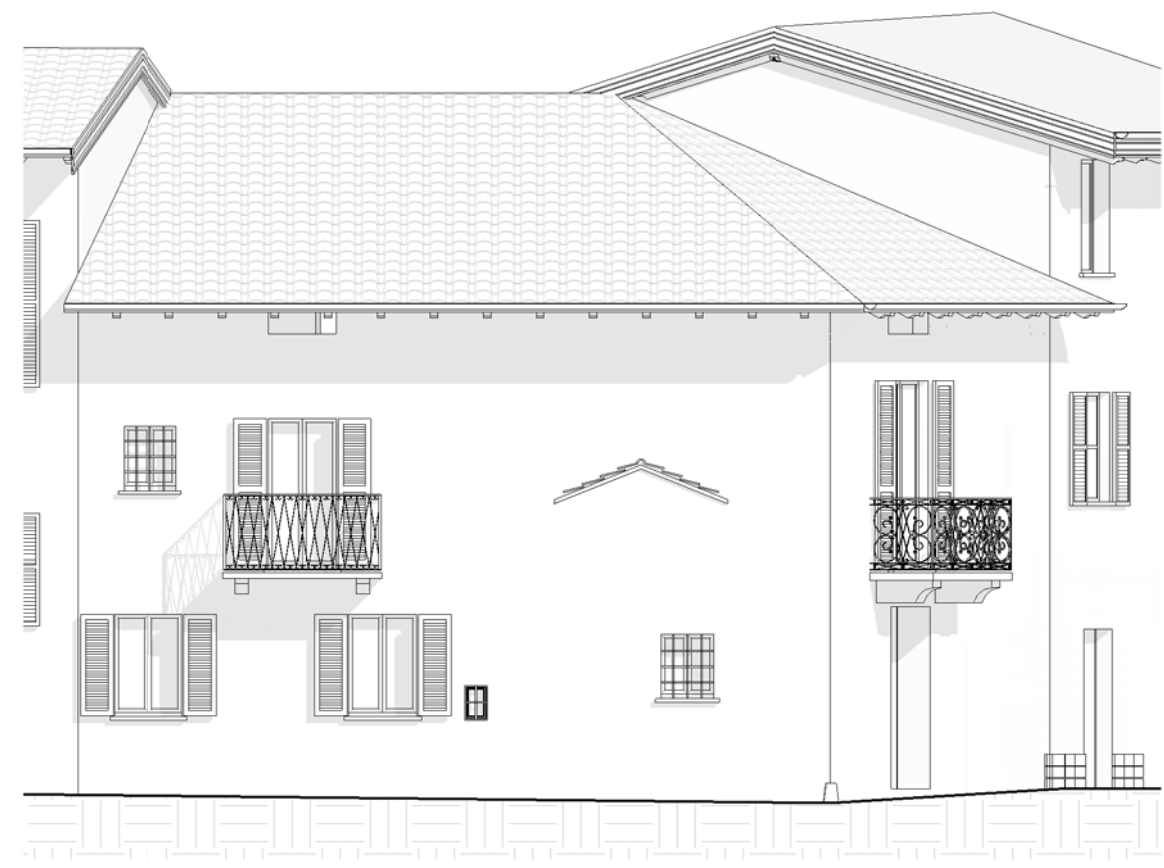

Prospetto Sud



Prospetto Sud



Prospetto Sud



Prospetto Sud



Prospetto Est



Prospetto Est



Prospetto Est



Prospetto Sud - Est



Prospetto Nord

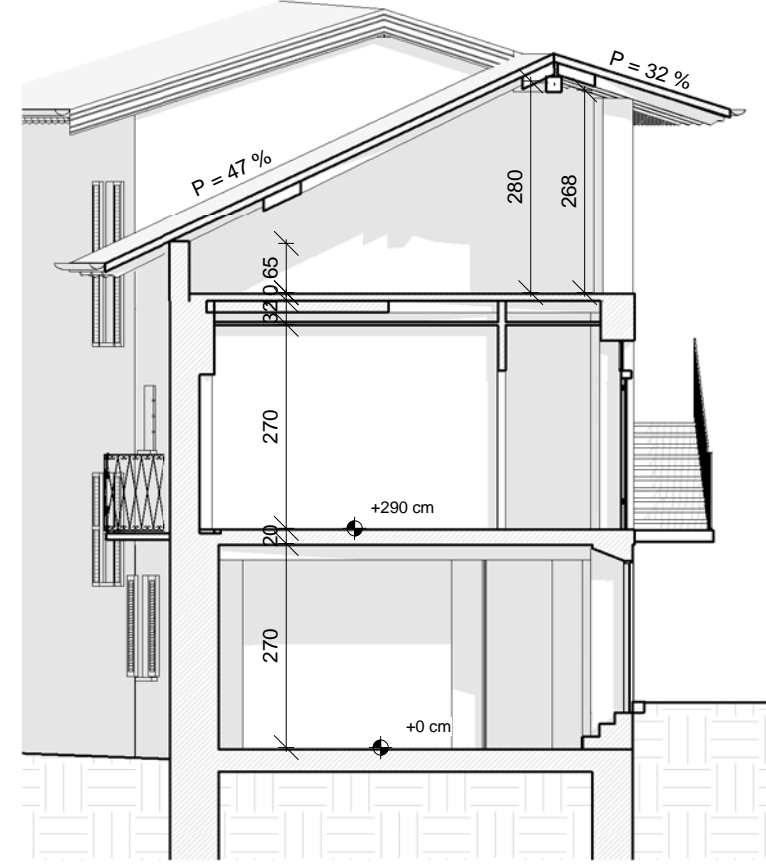

Sezione A-A

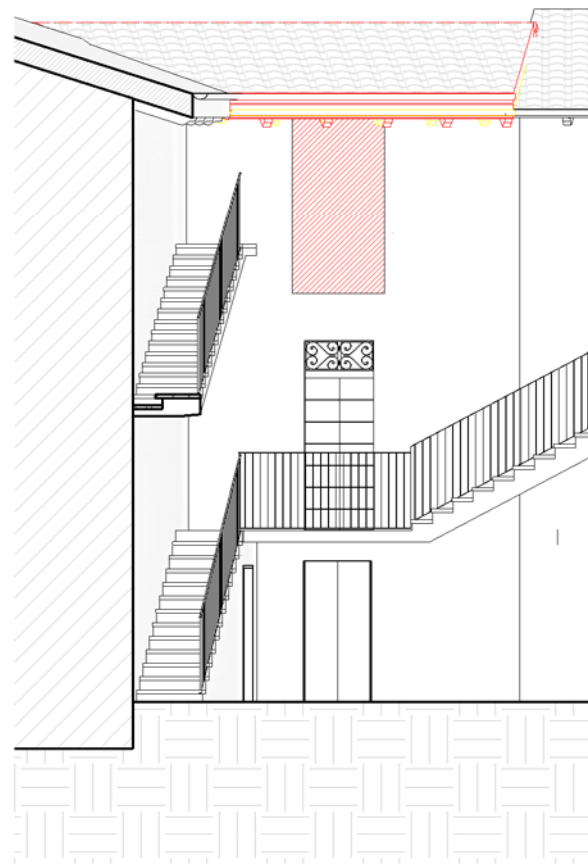

Prospetto Nord

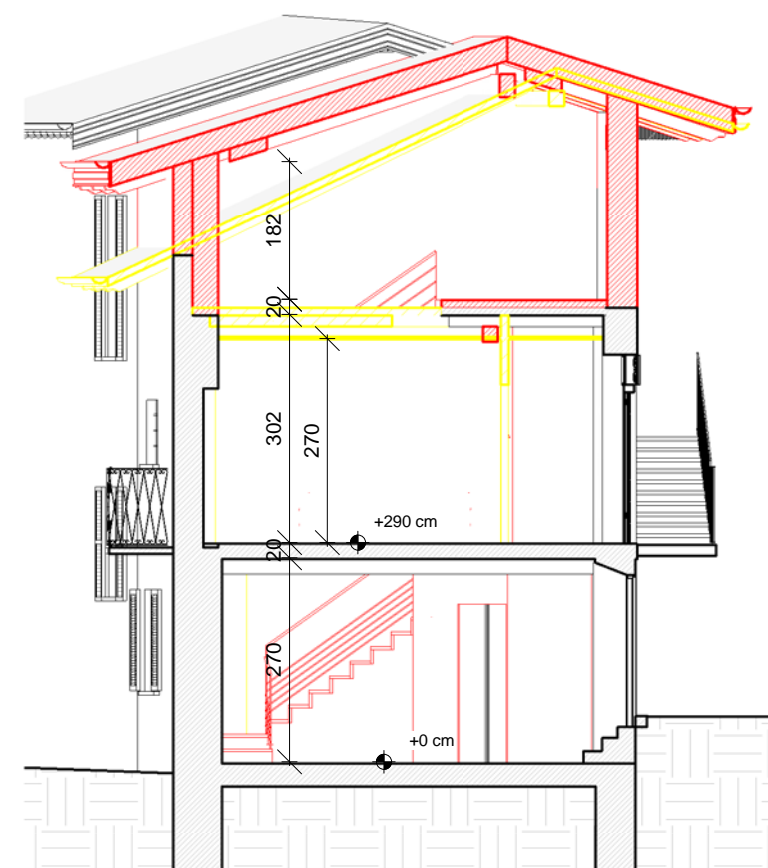

Sezione A'-A'



Prospetto Nord

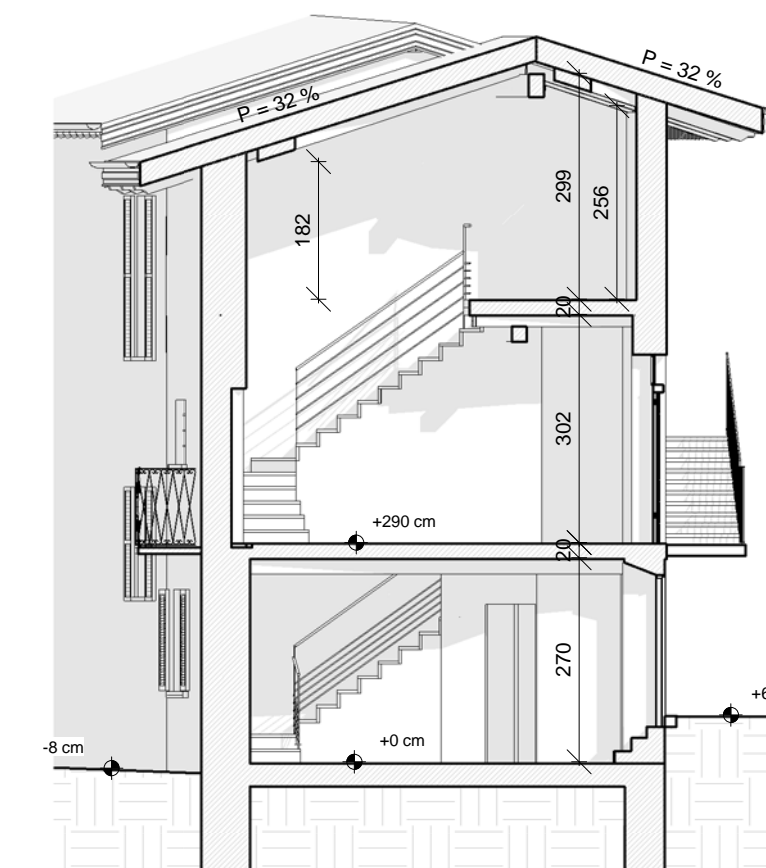

Sezione A''-A''

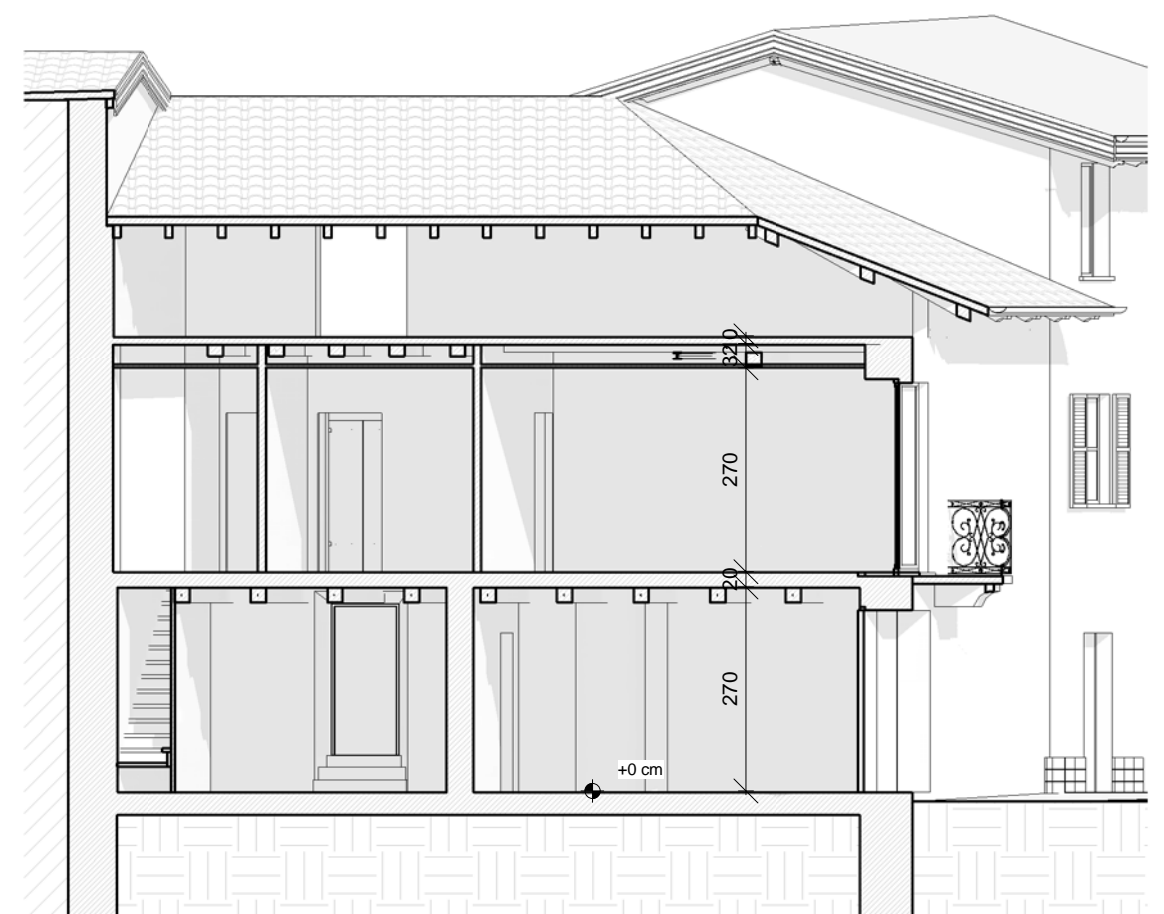

Sezione B-B

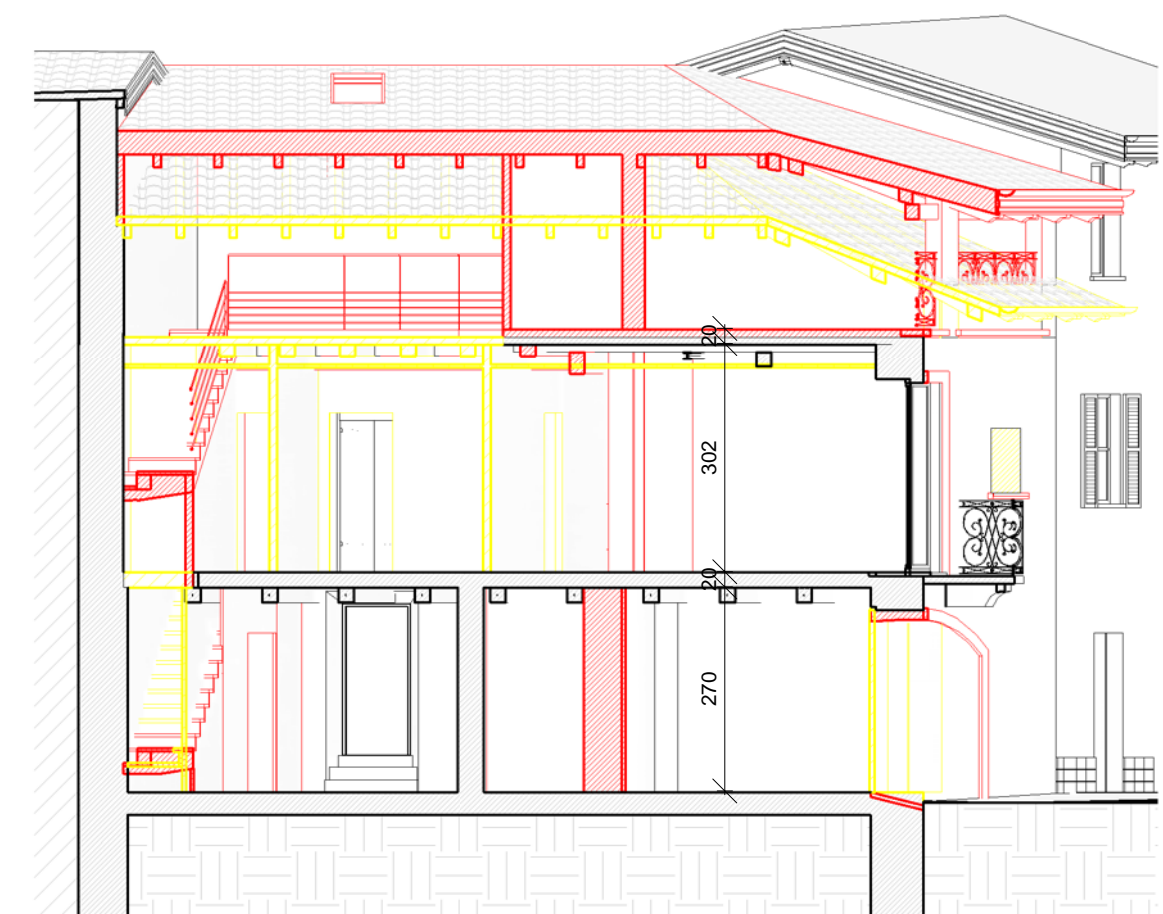

Sezione B'-B'

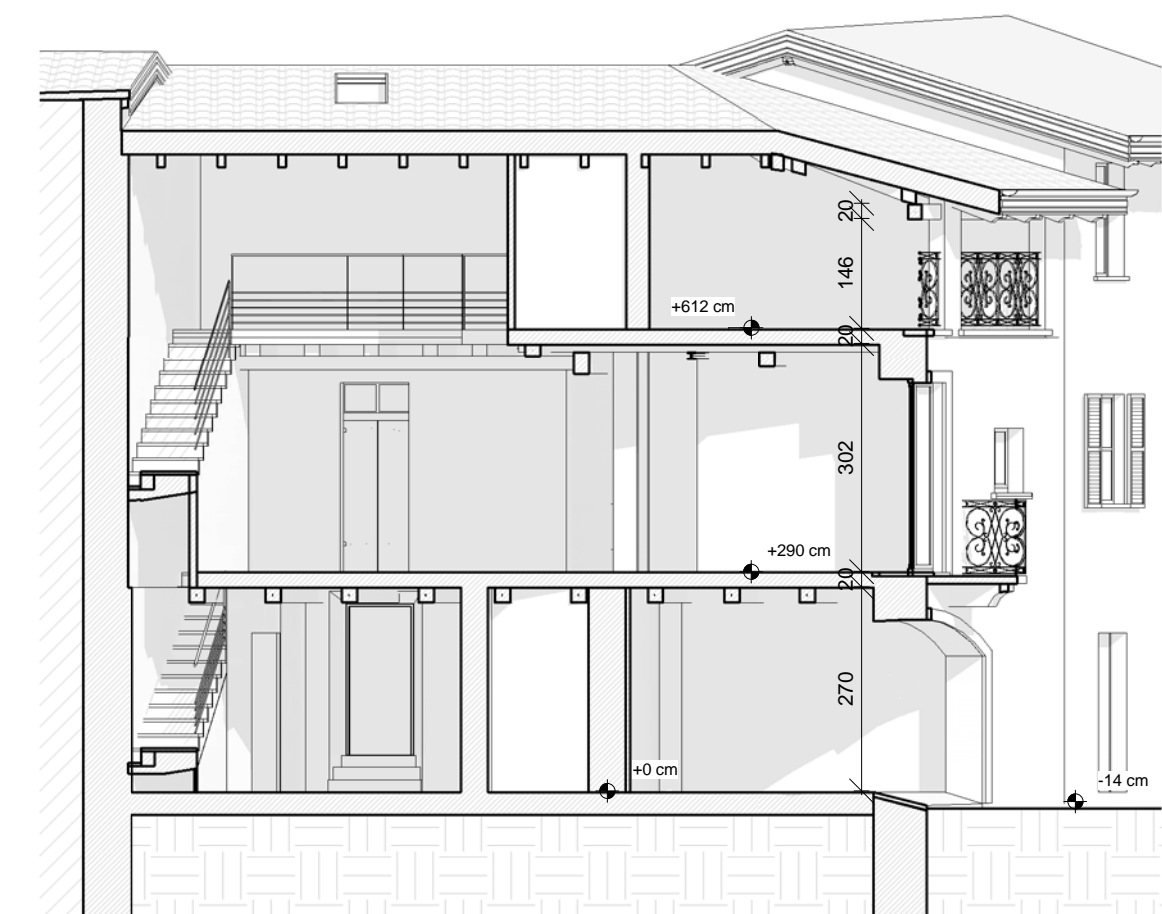

Sezione B''-B''

STUDIO TECNICO
 Geometra TOLU Luca
 Via Del Tasso n°31/2, 21027 Ispra (VA) - Cell. 335-6862985
 E-Mail: luca.tolu@progettocasa.com
 Periferia (VA) 02356680128 - Codice Fiscale TLO LCU 68P01 I819R

Il Progettista e Direttore Lavori
Ceom. TOLU Luca

Il Committente KRIZMANICH Mirko		Tavola n° 03
Ubicazione Angera (VA), via Paletta n. 20		Scala 1:100
Denominazione Ristrutturazione edificio residenziale esistente (Prospetti e sezioni stato di fatto, comparativo e di progetto e rendering stato di progetto)		Data Dicembre 2019
Committente KRIZMANICH Mirko		Aggiornamento