

Città di Angera

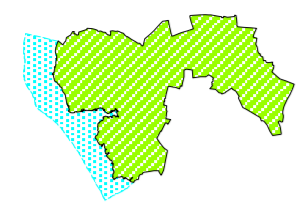

PIANO DI GOVERNO DEL TERRITORIO

Piano delle Regole
L.R. 12/05 art. 10

INDIVIDUAZIONE DEGLI AMBITI E DELLE AREE
DA ASSOGGETTARE A SPECIFICA DISCIPLINA

Fogli A-B-C-D-E-F-G-H

PGT

legenda

elaborato modificato a seguito dell'accoglimento delle osservazioni

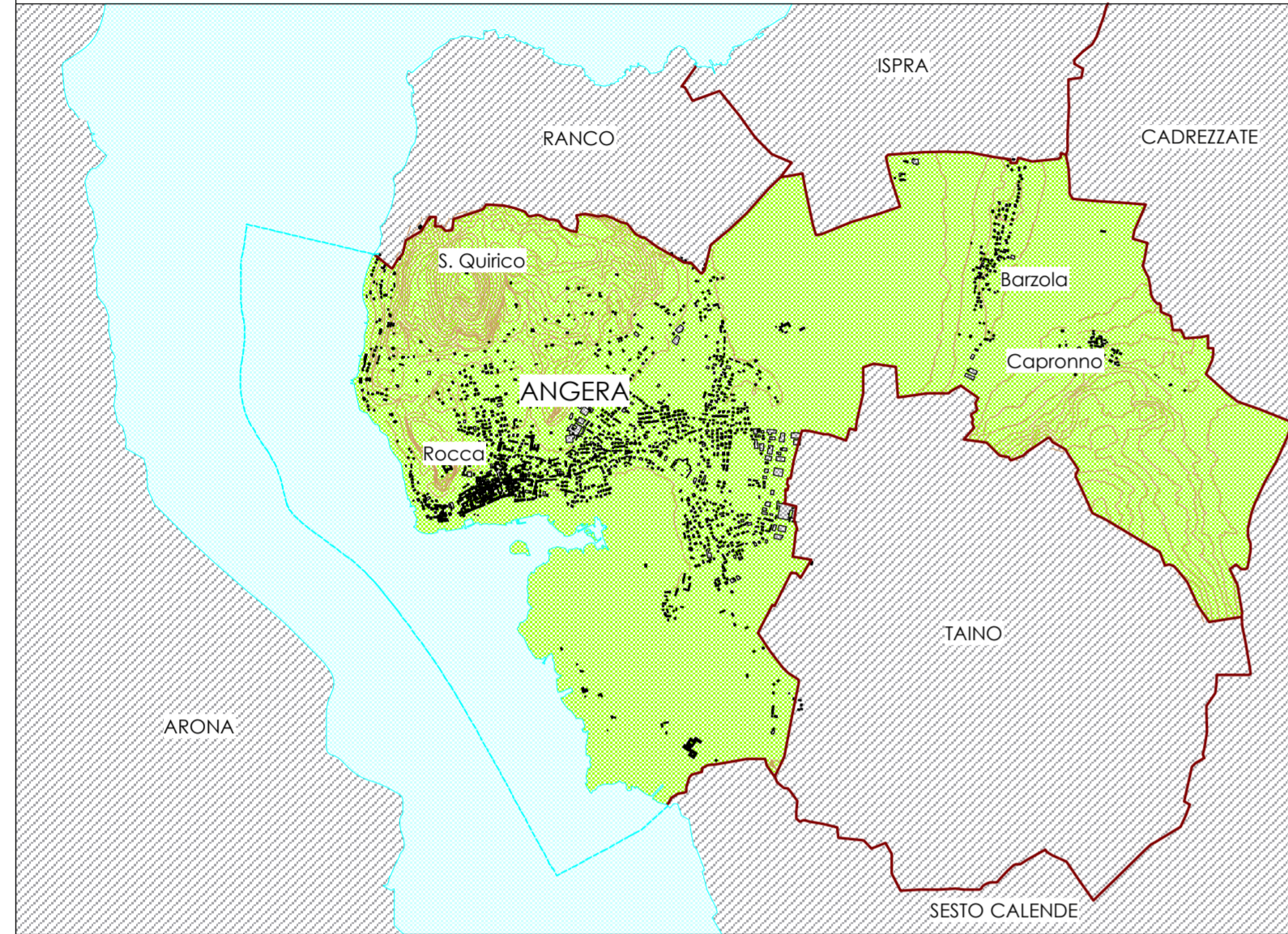

marzo 2011

progettisti

Claudio Scillieri architetto
Silvia Ghiringhelli architetto

elaborato

PR 2.2

LEGENDA

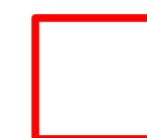

PERIMETRO
DEL TESSUTO URBANO
CONSOLIDATO



AMBITI DI
PROGETTAZIONE
COORDINATA



ATTUAZIONE MEDIANTE
PERMESSO DI COSTRUIRE
CONVENZIONATO

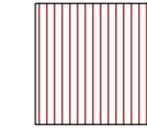

NUCLEI DI ANTICA
FORMAZIONE

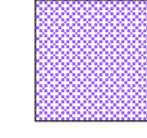

AREE CON FUNZIONI NON
RESIDENZIALI



AREE DI CUI E' PREVISTA
L'ATTUAZIONE MEDIANTE
"AMBITI DI TRASFORMAZIONE
URBANISTICA"

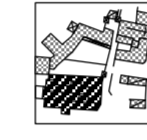

BENI STORICO-ARTISTICO-
MONUMENTALI

----- CONFINI COMUNALI
- - - - - NUOVI TRACCIATI VIARI



LAGO E FASCIA COSTIERA



AREE DI VALORE
PAESAGGISTICO-AMBIENTALE
ED ECOLOGICHE

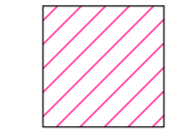

AREE DI PREGIO

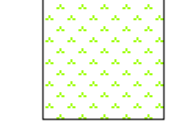

AREE DESTINATE ALL'ESERCIZIO
DELLE ATTIVITÀ AGRICOLE



SPAZI PUBBLICI E DI USO
PUBBLICO



COMPARTO PER L'EDILIZIA
RESIDENZIALE PUBBLICA



EDIFICI CON CARATTERISTICHE
FISICO-MORFOLOGICHE CHE
CONNOTANO L'ESISTENTE

- CA CASCINA
- R RUSTICO
- L IN LINEA
- DR DIMORA RURALE
- C CASOTTO
- V VILLINO
- VL VILLA
- CS CASEGGIATO
- S SPECIALISTICO
- AC ARCHITETTURA CONTEMPORANEA

