Comune di Angera - Assessorato ai Servizi alla Persona

Città di Angera

# COM'È POSSIBILE?

**Si invita la cittadinanza, in occasione del 25 novembre, giornata internazionale per l'eliminazione della violenza contro le donne**

## MARTEDÌ 19/11 - ORE 18.00

### Apertura mostra-evento "UN WOMEN".

A cura di Michela Prando.
50 tavole allestite e lavagne realizzate dai ragazzi delle classi 2° della Scuola Secondaria di Angera.

Dal 19 al 25 novembre. Orari:
19 nov: 18.00 / 19.30 20 nov: 16.00 / 19.00
21 nov: 15.00 / 18.00 22 nov: 16.00 / 19.00
23 nov: 10.00 / 12.00 24 nov: 11.00 / 12.30
25 nov: 16.00 / 19.00

*Sala Consiliare Comune - Via Cavour*

## MERCOLEDÌ 20/11 - ORE 21.00

### Proiezione film "Ti Do i Miei Occhi" di Iciar Bollain.

Introdotto e commentato da Marco Marchetti con la moderazione di Donna Sicura.
*Sala Consiliare Comune - Via Cavour*

## GIOVEDÌ 21/11 - ORE 21.00

### Dimostrazione di difesa personale.

Istruttore Roberto Lopresti dell'ASD Gymnic Club.
Serata teorico/pratica.
Richiesto abbigliamento comodo.
*Sala Consiliare Comune - Via Cavour*

## VENERDÌ 22/11 - ORE 21.00

### Convegno: "Com'è possibile?"

Le difficoltà delle donne lungo il percorso di uscita dalla violenza.
Intervengono: Centro Antiviolenza Donna Sicura, Legale esperta di violenza di genere, Casa Rifugio Fondazione Felicita Morandi e dell'Assessore alle Pari Opportunità del Comune di Varese Rossella Dimaggio.
*Sala Consiliare Comune - Via Cavour*

**In collaborazione con:**

## SABATO 23/11 - ORE 18.00

### "Essere forti è un gioco da ragazze"

Mini partite di volley a squadre miste uomini/donne con le atlete e i genitori della ASD Volley Ball Angera.
Apericena finale.
*Palestra Comunale Scuola Media*

## DOMENICA 24/11

## ORE 15.00

### "Arcobaleni: Scoppia gli stereotipi"

di Giulia Carloni, con Michela Prando.
Spettacolo bolle di sapone per bambini e famiglie.
*Sala Consiliare Comune - Via Cavour*

## ORE 16.15

### "La Panchina Rossa"

Inaugurazione di una panchina rossa contro la violenza sulle donne e in favore delle pari opportunità.
Si invita la cittadinanza ad indossare un particolare di colore ROSSO.
*Piazza Garibaldi - Passeggiata Lungolago*

## LUNEDÌ 25/11 - ORE 21.00

### "Datemi un bianchetto"

Spettacolo comico civico di e con Michela Prando per abbattere il muro degli stereotipi e conoscere storie di donne che hanno fatto la... storia.
*Sala Consiliare Comune - Via Cavour*

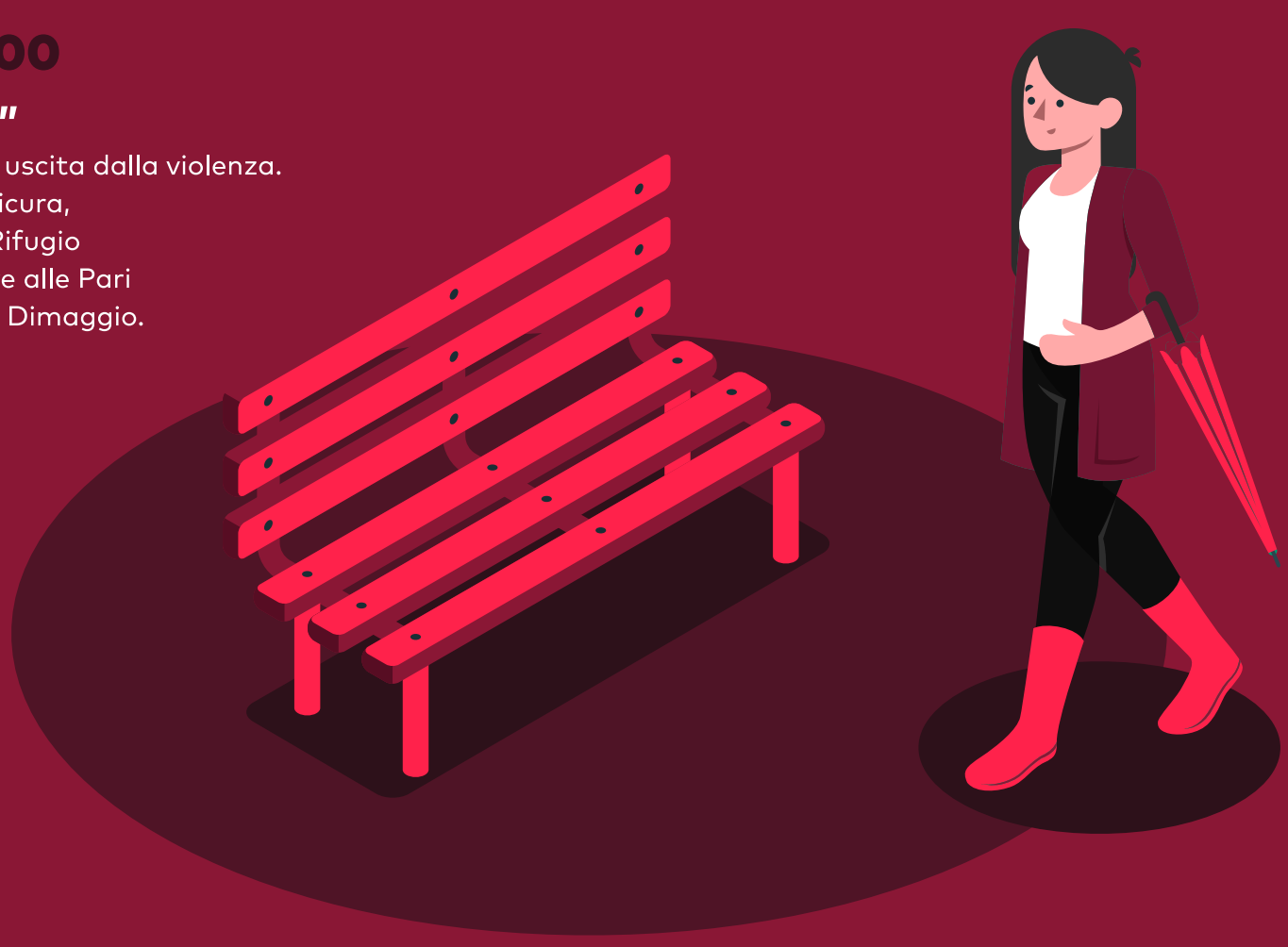

**PER INFO**
**Area Socio-Assistenziale 0331/931247**
**servizio-sociale@comune.angera.it**